Price List

Julio 2026 | España

ENSTALL

SUNFER

Formatos de venta

Tarifas de transporte

KIT

COPLANAR CUBIERTA TEJA

COPLANAR CUBIERTA METÁLICA

INCLINADA PARA CUBIERTA

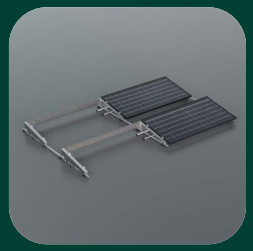

LASTRADAS

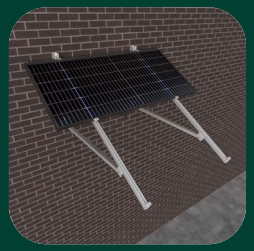

FACHADA

INCLINADA PARA TERRENO

MARQUESINAS DE APARCAMIENTO

KITS DE UNIÓN

COPLANAR CUBIERTA TEJA

CARRIL CONTINUO

01V-CL

CRUDO		ANOD.		BLACK			
Ref.	PVP (€)	Ref.	PVP (€)	Ref.	PVP (€)	Volumen (mm)	Peso (Kg)
01V1-250-C	67,61	01V1-250-A	78,69	01V1-250-B	78,69	1480x140x80	3,50
01V2-250-C	109,64	01V2-250-A	132,06	01V2-250-B	131,75	1550x200x80	6,14
01V3-250-C	153,36	01V3-250-A	185,50	01V3-250-B	185,77	1950x200x85	8,61
01V4-250-C	195,79	01V4-250-A	239,47	01V4-250-B	239,61		11,01
01V5-250-C	244,18	01V5-250-A	298,63	01V5-250-B	299,08	1950x200x120	13,80
01V6-250-C	288,84	01V6-250-A	353,91	01V6-250-B	354,52		16,31

Transporte <=2,4 m

01V-L

CRUDO		ANOD.			
Ref.	PVP (€)	Ref.	PVP (€)	Volumen (mm)	Peso (Kg)
01V1-250-L-C	69,48	01V1-250-L-A	80,45	1480x140x80	3,73
01V2-250-L-C	112,11	01V2-250-L-A	134,52	1550x200x80	6,37
01V3-250-L-C	157,32	01V3-250-L-A	189,43	1950x200x85	8,87
01V4-250-L-C	199,30	01V4-250-L-A	242,95		11,25
01V5-250-L-C	249,16	01V5-250-L-A	303,56	1950x200x120	14,01
01V6-250-L-C	295,28	01V6-250-L-A	360,32		16,56

Transporte <=2,4 m

02V

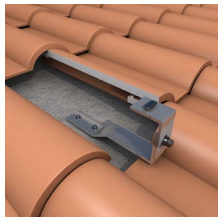

CRUDO		ANOD.			
Ref.	PVP (€)	Ref.	PVP (€)	Volumen (mm)	Peso (Kg)
02V1-C	85,69	02V1-A	100,02	1480x140x80	3,96
02V2-C	126,59	02V2-A	155,62	1550x200x80	6,53
02V3-C	181,64	02V3-A	224,15	1950x200x85	9,30
02V4-C	226,30	02V4-A	281,33		11,68
02V5-C	285,21	02V5-A	353,69	1950x200x120	14,57
02V6-C	338,73	02V6-A	422,26		17,32

Transporte <=2,4 m

COPLANAR CUBIERTA TEJA

CARRIL CONTINUO

02.1V

CRUDO		ANOD.			
Ref.	PVP (€)	Ref.	PVP (€)	Volumen (mm)	Peso (Kg)
02.1V1-C	89,24	02.1V1-A	102,97	1480x140x80	3,98
02.1V2-C	134,71	02.1V2-A	161,34	1550x200x80	6,55
02.1V3-C	185,99	02.1V3-A	227,59	1950x200x85	9,33
02.1V4-C	231,99	02.1V4-A	285,25		11,71
02.1V5-C	290,72	02.1V5-A	354,77	1950x200x120	14,60
02.1V6-C	342,32	02.1V6-A	427,82		17,36

Transporte <=2,4 m

02.2V

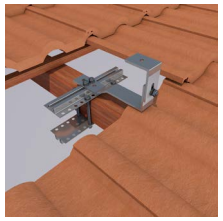

CRUDO		ANOD.			
Ref.	PVP (€)	Ref.	PVP (€)	Volumen (mm)	Peso (Kg)
02.2V1-C	154,29	02.2V1-A	173,29	1550x200x80	7,14
02.2V2-C	198,92	02.2V2-A	230,10		9,51
02.2V3-C	288,60	02.2V3-A	333,80	1950x200x120	14,00
02.2V4-C	333,38	02.2V4-A	390,74		16,36
02.2V5-C	429,87	02.2V5-A	502,34	1950x200x220	21,39
02.2V6-C	518,43	02.2V6-A	605,88		25,64

Transporte <=2,4 m

02.3V

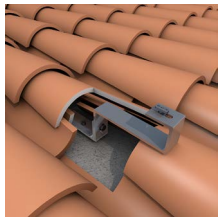

CRUDO		ANOD.			
Ref.	PVP (€)	Ref.	PVP (€)	Volumen (mm)	Peso (Kg)
02.3V1-C	92,73	02.3V1-A	106,58	1480x140x80	4,18
02.3V2-C	132,61	02.3V2-A	164,80	1550x200x80	6,75
02.3V3-C	187,78	02.3V3-A	233,53	1950x200x85	9,64
02.3V4-C	236,46	02.3V4-A	290,33		12,01
02.3V5-C	298,03	02.3V5-A	365,12	1950x200x120	15,00
02.3V6-C	354,55	02.3V6-A	436,38		17,86

Transporte <=2,4 m

COPLANAR CUBIERTA TEJA

CARRIL CONTINUO

02.4V

CRUDO		ANOD.			
Ref.	PVP (€)	Ref.	PVP (€)	Volumen (mm)	Peso (Kg)
02.4V1-C	117,24	02.4V1-A	135,39	1550x200x80	5,38
02.4V2-C	165,02	02.4V2-A	194,17	1950x200x85	7,92
02.4V3-C	228,38	02.4V3-A	275,34		11,14
02.4V4-C	275,30	02.4V4-A	333,77	1950x200x120	13,67
02.4V5-C	347,02	02.4V5-A	421,43		17,10
02.4V6-C	415,29	02.4V6-A	505,84		20,48

Transporte <=2,4 m

COPLANAR CUBIERTA METÁLICA

CARRIL CONTINUO

01.1V-CL

CRUDO		ANOD.			
Ref.	PVP (€)	Ref.	PVP (€)	Volumen (mm)	Peso (Kg)
01.1V1-C	108,77	01.1V1-A	120,18	1480x140x80	3,32
01.1V2-C	149,15	01.1V2-A	173,54	1550x200x80	5,96
01.1V3-C	214,56	01.1V3-A	247,12	1950x200x85	8,35
01.1V4-C	263,37	01.1V4-A	311,55		10,72
01.1V5-C	337,78	01.1V5-A	394,46	1950x200x120	13,34
01.1V6-C	404,07	01.1V6-A	471,82		15,77

Transporte <=2,4 m

03V

CRUDO		ANOD.			
Ref.	PVP (€)	Ref.	PVP (€)	Volumen (mm)	Peso (Kg)
03V1-M8-C	62,63	03V1-M8-A	75,26	1480x140x80	3,33
03V2-M8-C	102,97	03V2-M8-A	126,31	1550x200x80	5,97
03V3-M8-C	148,47	03V3-M8-A	182,28	1950x200x85	8,36
03V4-M8-C	191,18	03V4-M8-A	236,45		10,74
03V5-M8-C	239,64	03V5-M8-A	293,62	1950x200x120	13,36
03V6-M8-C	283,35	03V6-M8-A	347,83		15,80

Transporte <=2,4 m

04V

CRUDO		ANOD.			
Ref.	PVP (€)	Ref.	PVP (€)	Volumen (mm)	Peso (Kg)
04V1-ZN-C	56,23	04V1-ZN-A	69,11	1480x140x80	2,93
04V2-ZN-C	104,58	04V2-ZN-A	126,72	1550x200x80	5,66
04V3-ZN-C	145,90	04V3-ZN-A	179,28	1950x200x85	7,85
04V4-ZN-C	193,26	04V4-ZN-A	242,22		10,32
04V5-ZN-C	240,82	04V5-ZN-A	300,67	1950x200x120	12,83
04V6-ZN-C	280,40	04V6-ZN-A	352,68		15,07

Transporte <=2,4 m

COPLANAR CUBIERTA METÁLICA

MICRORAIL

05V

CRUDO		ANOD.			
Ref.	PVP (€)	Ref.	PVP (€)	Volumen (mm)	Peso (Kg)
05V1-380-ZN-C	36,96	05V1-380-ZN-A	42,54	600x200x80	1,64
05V2-380-ZN-C	51,41	05V2-380-ZN-A	60,43		2,33
05V3-380-ZN-C	66,21	05V3-380-ZN-A	78,07		3,02
05V4-380-ZN-C	80,65	05V4-380-ZN-A	95,39		3,71
05V5-380-ZN-C	96,40	05V5-380-ZN-A	114,36	600x200x160	4,53
05V6-380-ZN-C	111,95	05V6-380-ZN-A	131,88		5,30
05V7-380-ZN-C	125,32	05V7-380-ZN-A	146,75		5,99
05V8-380-ZN-C	140,84	05V8-380-ZN-A	165,19		6,68

Transporte <=2,4 m

07H

CRUDO		ANOD.			
Ref.	PVP (€)	Ref.	PVP (€)	Volumen (mm)	Peso (Kg)
07H1-ZN-C	36,71	07H1-ZN-A	43,44	400x200x120	1,58
07H2-ZN-C	51,45	07H2-ZN-A	62,04		2,22
07H3-ZN-C	67,17	07H3-ZN-A	81,30	400x200x250	3,00
07H4-ZN-C	81,61	07H4-ZN-A	99,51		3,65
07H5-ZN-C	96,62	07H5-ZN-A	117,51		4,29
07H6-ZN-C	111,20	07H6-ZN-A	140,31		4,93
07H7-ZN-C	129,61	07H7-ZN-A	153,31		5,57
07H8-ZN-C	140,20	07H8-ZN-A	171,23		6,21

Transporte <=2,4 m

COPLANAR CUBIERTA METÁLICA

MICRORAIL

61H

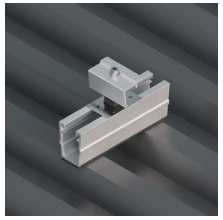

CRUDO		ANOD.			
Ref.	PVP (€)	Ref.	PVP (€)	Volumen (mm)	Peso (Kg)
61H1-ZN-C	29,84	61H1-ZN-A	32,25	280x105x65	1,20
61H2-ZN-C	40,71	61H2-ZN-A	44,98	420x105x65	1,68
61H3-ZN-C	52,27	61H3-ZN-A	54,23	400x200x80	2,15
61H4-ZN-C	63,69	61H4-ZN-A	69,59		2,79
61H5-ZN-C	74,62	61H5-ZN-A	82,87		3,10
61H6-ZN-C	87,45	61H6-ZN-A	89,14	400x200x120	3,57
61H7-ZN-C	99,12	61H7-ZN-A	100,80		4,11
61H8-ZN-C	109,89	61H8-ZN-A	112,16		4,58

Transporte <=2,4 m

62V

CRUDO		ANOD.			
Ref.	PVP (€)	Ref.	PVP (€)	Volumen (mm)	Peso (Kg)
62V1-380-ZN-C	44,52	62V1-380-ZN-A	49,50	600x200x80	2,18
62V2-380-ZN-C	64,27	62V2-380-ZN-A	69,61		3,12
62V3-380-ZN-C	81,98	62V3-380-ZN-A	89,98		4,07
62V4-380-ZN-C	100,51	62V4-380-ZN-A	111,69	600x200x160	5,22
62V5-380-ZN-C	118,95	62V5-380-ZN-A	136,39		6,17
62V6-380-ZN-C	138,53	62V6-380-ZN-A	158,84		7,11
62V7-380-ZN-C	156,99	62V7-380-ZN-A	180,17		8,07
62V8-380-ZN-C	175,47	62V8-380-ZN-A	201,49		9,01

Transporte <=2,4 m

COPLANAR CUBIERTA METÁLICA

MICRORAIL

63H

CRUDO		ANOD.			
Ref.	PVP (€)	Ref.	PVP (€)	Volumen (mm)	Peso (Kg)
63H1-ZN-C	29,25	63H1-ZN-A	31,61	xx	1,13
63H2-ZN-C	39,90	63H2-ZN-A	44,08		1,63
63H3-ZN-C	51,23	63H3-ZN-A	53,15		2,24
63H4-ZN-C	62,42	63H4-ZN-A	68,19		2,72
63H5-ZN-C	73,13	63H5-ZN-A	81,22		3,27
63H6-ZN-C	85,70	63H6-ZN-A	87,36		3,75
63H7-ZN-C	97,14	63H7-ZN-A	98,79		4,24
63H8-ZN-C	107,69	63H8-ZN-A	109,91		4,72

Transporte <=2,4 m

64V

CRUDO		ANOD.			
Ref.	PVP (€)	Ref.	PVP (€)	Volumen (mm)	Peso (Kg)
64V1-380-ZN-C	43,63	64V1-380-ZN-A	48,51	xx	2,08
64V2-380-ZN-C	62,99	64V2-380-ZN-A	68,22		2,81
64V3-380-ZN-C	80,34	64V3-380-ZN-A	88,18		3,62
64V4-380-ZN-C	98,50	64V4-380-ZN-A	109,46		4,91
64V5-380-ZN-C	116,57	64V5-380-ZN-A	133,66		5,79
64V6-380-ZN-C	135,76	64V6-380-ZN-A	155,66		6,67
64V7-380-ZN-C	153,85	64V7-380-ZN-A	176,57		7,55
64V8-380-ZN-C	171,96	64V8-380-ZN-A	197,46		8,42

Transporte <=2,4 m

KIT

INCLINADA PARA CUBIERTA

TRIÁNGULO ABIERTO

08V

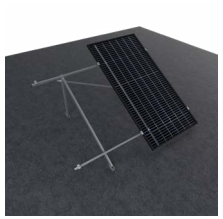

	CRUDO		ANOD.			
Inclinación (º)	Ref.	PVP (€)	Ref.	PVP (€)	Volumen (mm)	Peso (Kg)
15	08V1-15-C	131,18	08V1-15-A	160,30	1950x200x85	6,46
	08V2-15-C	178,50	08V2-15-A	220,18		9,03
	08V3-15-C	257,66	08V3-15-A	319,79	1950x200x120	12,96
	08V4-15-C	306,44	08V4-15-A	381,12		15,98
	08V5-15-C	382,79	08V5-15-A	476,12	1950x200x220	19,72
	08V6-15-C	456,14	08V6-15-A	567,88		23,35
30	08V1-30-C	131,18	08V1-30-A	160,30	1950x200x85	6,75
	08V2-30-C	178,50	08V2-30-A	220,18		9,32
	08V3-30-C	257,66	08V3-30-A	319,79	1950x200x120	13,39
	08V4-30-C	306,44	08V4-30-A	381,12		16,42
	08V5-30-C	382,79	08V5-30-A	476,12	1950x200x220	20,30
	08V6-30-C	456,14	08V6-30-A	567,88		24,07

Transporte <=2,4 m

09V

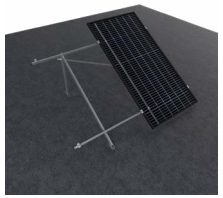

	CRUDO		ANOD.			
Inclinación (º)	Ref.	PVP (€)	Ref.	PVP (€)	Volumen (mm)	Peso (Kg)
15	09V1-15-C	151,92	09V1-15-A	185,82	1950x200x85	7,73
	09V2-15-C	195,80	09V2-15-A	241,85	1950x200x120	10,30
	09V3-15-C	283,48	09V3-15-A	352,17		14,80
	09V4-15-C	331,18	09V4-15-A	412,01	1950x200x220	17,95
	09V5-15-C	416,42	09V5-15-A	518,13		22,26
	09V6-15-C	497,32	09V6-15-A	619,72		26,53
30	09V1-30-C	151,92	09V1-30-A	185,82	1950x200x85	8,15
	09V2-30-C	195,80	09V2-30-A	241,85	1950x200x120	10,72
	09V3-30-C	283,48	09V3-30-A	352,17		15,43
	09V4-30-C	331,18	09V4-30-A	412,01	1950x200x220	18,58
	09V5-30-C	416,42	09V5-30-A	518,13		23,11
	09V6-30-C	497,32	09V6-30-A	619,72		27,58

Transporte <=2,4 m

INCLINADA PARA CUBIERTA

TRIÁNGULO ABIERTO

09H

	CRUDO		ANOD.			
Inclinación (º)	Ref.	PVP (€)	Ref.	PVP (€)	Volumen (mm)	Peso (Kg)
15	09H1-15-C	142,58	09H1-15-A	173,60	1950x200x85	7,37
	09H2-15-C	256,45	09H2-15-A	323,66	1950x200x120	13,99
	09H3-15-C	384,43	09H3-15-A	477,06	1950x200x220	21,37
30	09H1-30-C	142,58	09H1-30-A	173,60	1950x200x85	7,65
	09H2-30-C	256,45	09H2-30-A	323,66	1950x200x120	14,40
	09H3-30-C	384,43	09H3-30-A	477,06	1950x200x220	21,92

Transporte <=2,4 m

12V

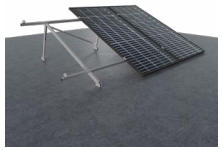

	CRUDO		ANOD.			
Inclinación (º)	Ref.	PVP (€)	Ref.	PVP (€)	Volumen (mm)	Peso (Kg)
20-35	12V1-20/35-C	171,11	12V1-20/35-A	207,99	1950x200x85	8,70
	12V2-20/35-C	215,58	12V2-20/35-A	264,58		11,13
	12V3-20/35-C	319,34	12V3-20/35-A	392,85	1950x200x220	16,96
	12V4-20/35-C	361,89	12V4-20/35-A	449,28		19,38
	12V5-20/35-C	458,72	12V5-20/35-A	566,81		24,16
	12V6-20/35-C	551,84	12V6-20/35-A	682,26		29,05

Transporte <=2,4 m

19H

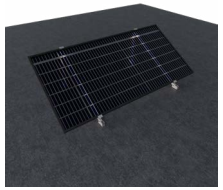

	CRUDO		ANOD.			
Inclinación (º)	Ref.	PVP (€)	Ref.	PVP (€)	Volumen (mm)	Peso (Kg)
15	19H1-15-C	82,06	19H1-15-A	98,90	1550x200x80	4,07
30	19H1-30-C	82,06	19H1-30-A	98,90	1550x200x80	4,36

Transporte <=2,4 m

KIT

INCLINADA PARA CUBIERTA

TRIÁNGULO ABIERTO

24H

	CRUDO		ANOD.			
Inclinación (º)	Ref.	PVP (€)	Ref.	PVP (€)	Volumen (mm)	Peso (Kg)
15	24H2-15-C	146,64	24H2-15-A	179,96	2500x200x120	7,34
30	24H2-30-C	146,64	24H2-30-A	179,96	2500x200x120	7,91

Transporte >2,4 m

42V

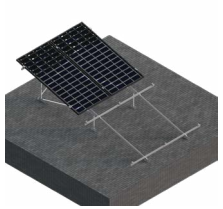

	CRUDO		ANOD.			
Inclinación (º)	Ref.	PVP (€)	Ref.	PVP (€)	Volumen (mm)	Peso (Kg)
15	42V2-15-C	414,27	42V2-15-A	509,82	2390x200x220	20,04
	42V4-15-C	514,38	42V4-15-A	644,11		24,79
	42V6-15-C	736,66	42V6-15-A	916,29	2410x430x150	36,40
30	42V2-30-C	414,27	42V2-30-A	509,82	2390x200x220	21,58
	42V4-30-C	514,38	42V4-30-A	644,11		26,89
	42V6-30-C	736,66	42V6-30-A	916,29	2410x430x150	38,94

Transporte <=2,4 m

KIT

INCLINADA PARA CUBIERTA

TRIÁNGULO CERRADO

10V

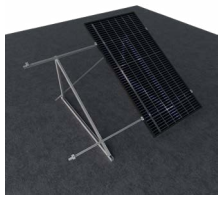

	CRUDO		ANOD.			
Inclinación (º)	Ref.	PVP (€)	Ref.	PVP (€)	Volumen (mm)	Peso (Kg)
15	10V1-15-C	153,77	10V1-15-A	188,83	1950x200x85	7,78
	10V2-15-C	199,53	10V2-15-A	246,15		10,21
	10V3-15-C	289,40	10V3-15-A	361,41	1950x200x120	14,95
	10V4-15-C	337,43	10V4-15-A	421,99		17,31
	10V5-15-C	423,73	10V5-15-A	529,91	1950x200x220	22,36
	10V6-15-C	507,42	10V6-15-A	635,65		26,65
30	10V1-30-C	153,77	10V1-30-A	188,83	1950x200x85	7,91
	10V2-30-C	199,53	10V2-30-A	246,15		10,35
	10V3-30-C	289,40	10V3-30-A	361,41	1950x200x120	15,15
	10V4-30-C	337,43	10V4-30-A	421,99		17,52
	10V5-30-C	423,73	10V5-30-A	529,91	1950x200x220	22,63
	10V6-30-C	507,42	10V6-30-A	635,65		26,99

Transporte <=2,4 m

11V

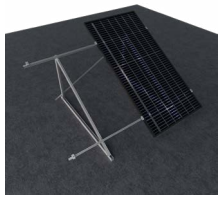

	CRUDO		ANOD.			
Inclinación (º)	Ref.	PVP (€)	Ref.	PVP (€)	Volumen (mm)	Peso (Kg)
15	11V1-15-C	182,17	11V1-15-A	223,51	1950x200x85	9,70
	11V2-15-C	227,94	11V2-15-A	280,91		12,16
	11V3-15-C	331,02	11V3-15-A	410,48	1950x200x220	18,42
	11V4-15-C	378,32	11V4-15-A	469,62		20,96
	11V5-15-C	470,82	11V5-15-A	588,85		26,08
	11V6-15-C	573,41	11V6-15-A	716,50		31,53
30	11V1-30-C	182,17	11V1-30-A	223,51	1950x200x85	9,93
	11V2-30-C	227,94	11V2-30-A	280,91		12,37
	11V3-30-C	331,02	11V3-30-A	410,48	1950x200x120	18,11
	11V4-30-C	378,32	11V4-30-A	469,62		21,22
	11V5-30-C	470,82	11V5-30-A	588,85	1950x200x220	26,43
	11V6-30-C	573,41	11V6-30-A	716,50		32,04

Transporte <=2,4 m

INCLINADA PARA CUBIERTA

TRIÁNGULO CERRADO

11H

	CRUDO		ANOD.			
Inclinación (º)	Ref.	PVP (€)	Ref.	PVP (€)	Volumen (mm)	Peso (Kg)
15	11H1-15-C	162,79	11H1-15-A	197,87	1950x200x85	8,74
	11H2-15-C	291,36	11H2-15-A	365,20	1950x200x120	15,94
	11H3-15-C	420,90	11H3-15-A	542,19	1950x200x220	24,11
30	11H1-30-C	162,79	11H1-30-A	197,87	1950x200x85	8,87
	11H2-30-C	291,36	11H2-30-A	365,20	1950x200x120	16,19
	11H3-30-C	420,90	11H3-30-A	542,19	1950x200x220	24,43

Transporte <=2,4 m

13V

	CRUDO		ANOD.			
Inclinación (º)	Ref.	PVP (€)	Ref.	PVP (€)	Volumen (mm)	Peso (Kg)
20-35	13V1-20/35-C	206,67	13V1-20/35-A	254,05	1950x200x85	10,65
	13V2-20/35-C	250,66	13V2-20/35-A	311,67		13,11
	13V3-20/35-C	372,39	13V3-20/35-A	461,90	1950x200x220	19,91
	13V4-20/35-C	417,10	13V4-20/35-A	519,26		22,28
	13V5-20/35-C	530,32	13V5-20/35-A	660,62		28,11
	13V6-20/35-C	641,30	13V6-20/35-A	794,96		33,87

Transporte <=2,4 m

20H

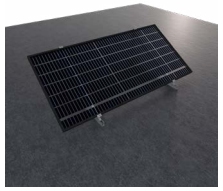

	CRUDO		ANOD.			
Inclinación (º)	Ref.	PVP (€)	Ref.	PVP (€)	Volumen (mm)	Peso (Kg)
15	20H1-15-C	104,35	20H1-15-A	125,65	1550x200x80	5,43
30	20H1-30-C	104,35	20H1-30-A	125,65	1550x200x80	5,56

Transporte <=2,4 m

INCLINADA PARA CUBIERTA

TRIÁNGULO CERRADO

21H

	CRUDO		ANOD.			
Inclinación (º)	Ref.	PVP (€)	Ref.	PVP (€)	Volumen (mm)	Peso (Kg)
15	21H1-15-C	184,01	21H1-15-A	223,77	1950x200x85	9,47
	21H2-15-C	356,92	21H2-15-A	435,19	1950x200x220	18,62
	21H3-15-C	515,22	21H3-15-A	629,43		26,41
30	21H1-30-C	184,01	21H1-30-A	223,77	1950x200x85	9,59
	21H2-30-C	356,92	21H2-30-A	435,19	1950x200x220	18,89
	21H3-30-C	515,22	21H3-30-A	629,43		26,87

Transporte <=2,4 m

25H

	CRUDO		ANOD.			
Inclinación (º)	Ref.	PVP (€)	Ref.	PVP (€)	Volumen (mm)	Peso (Kg)
15	25H2-15-C	198,23	25H2-15-A	240,87	2500x200x120	10,02
30	25H2-30-C	198,23	25H2-30-A	240,87	2500x200x120	10,29

Transporte >2,4 m

LASTRADAS

SIMPLE

29H

	CRUDO		ANOD.			
Inclinación (º)	Ref.	PVP (€)	Ref.	PVP (€)	Volumen (mm)	Peso (Kg)
10	29H-A-10-C	131,44	29H-A-10-A	154,50	1250x170x150	6,89
	29H-B-10-C	76,82	29H-B-10-A	88,51	1250x120x150	3,90
15	29H-A-15-C	131,44	29H-A-15-A	154,50	1250x170x150	6,98
	29H-B-15-C	76,82	29H-B-15-A	88,51	1250x120x150	3,95

Transporte <=2,4 m

No incluye: C-600 | WBL | WB. Consultar apartado Uniones y Componentes Lastradas.

29.1H

	CRUDO		ANOD.			
Inclinación (º)	Ref.	PVP (€)	Ref.	PVP (€)	Volumen (mm)	Peso (Kg)
10	29.1H-A-10-C	139,37	29.1H-A-10-A	163,96	1500x180x150	7,80
	29.1H-B-10-C	139,94	29.1H-B-10-A	164,47		7,72
15	29.1H-A-15-C	139,37	29.1H-A-15-A	166,93	1500x180x150	7,90
	29.1H-B-15-C	139,94	29.1H-B-15-A	164,47		7,82

Transporte <=2,4 m

No incluye: C-600 | WB. Consultar apartado Uniones y Componentes Lastradas.

DOBLE

26H

	CRUDO		ANOD.			
Inclinación (º)	Ref.	PVP (€)	Ref.	PVP (€)	Volumen (mm)	Peso (Kg)
10	26H-A-10-C	204,90	26H-A-10-A	243,68	2200x170x150	11,23
	26H-B-10-C	112,20	26H-B-10-A	132,52	2200x120x150	6,18
15	26H-A-15-C	204,90	26H-A-15-A	243,68	2200x170x150	11,40
	26H-B-15-C	112,20	26H-B-15-A	132,52	2200x120x150	6,28

Transporte <=2,4 m

No incluye: C-600 | WBL. Consultar apartado Uniones y Componentes Lastradas.

LASTRADAS

DOBLE

26.1H

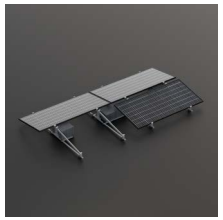

	CRUDO		ANOD.			
Inclinación (º)	Ref.	PVP (€)	Ref.	PVP (€)	Volumen (mm)	Peso (Kg)
10	26.1H-A-10-C	229,83	26.1H-A-10-A	274,04	2690x170x150	12,47
	26.1H-B-10-C	225,47	26.1H-B-10-A	271,46		12,38
15	26.1H-A-15-C	229,83	26.1H-A-15-A	274,04	2690x170x150	12,67
	26.1H-B-15-C	225,47	26.1H-B-15-A	271,46		12,58

Transporte >2,4 m

No incluye: C-600. Consultar apartado Uniones.

KIT

FACHADA

PARED

15V

	CRUDO		ANOD.			
Inclinación (º)	Ref.	PVP (€)	Ref.	PVP (€)	Volumen (mm)	Peso (Kg)
30-35	15V1-30/35-C	260,56	15V1-30/35-A	312,94	1950x200x220	14,18
	15V2-30/35-C	318,29	15V2-30/35-A	386,10		17,37
	15V3-30/35-C	345,51	15V3-30/35-A	445,23		20,04

Transporte <=2,4 m

15H

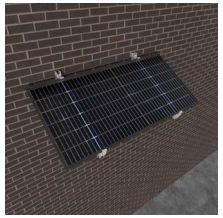

	CRUDO		ANOD.			
Inclinación (º)	Ref.	PVP (€)	Ref.	PVP (€)	Volumen (mm)	Peso (Kg)
30-35	15H1-30/35-C	169,75	15H1-30/35-A	203,17	1500x405x145	8,89
	16H2-30/35-C	256,43	16H2-30/35-A	314,57	2500x200x220	13,81

Transporte <=2,4 m

BALCÓN

66H

	CRUDO		ANOD.		BLACK			
Inclinación (º)	Ref.	PVP (€)	Ref.	PVP (€)	Ref.	PVP (€)	Volumen (mm)	Peso (Kg)
3-15-30	66H1-C	186,46	66H1-A	214,12	66H1-B	205,69	1950x200x120	8,50

Transporte <=2,4 m

KIT

INCLINADA PARA TERRENO

1 FILA

40V

	CRUDO		ANOD.			
Inclinación (º)	Ref.	PVP (€)	Ref.	PVP (€)	Volumen (mm)	Peso (Kg)
15	40V1-15-C	221,90	40V1-15-A	262,35	2390x200x120	10,26
	40V2-15-C	259,13	40V2-15-A	317,19		12,58
	40V3-15-C	381,55	40V3-15-A	458,10	2390x200x220	18,53
	40V4-15-C	424,35	40V4-15-A	511,85		20,99
30	40V1-30-C	221,90	40V1-30-A	262,35	2390x200x120	10,93
	40V2-30-C	259,13	40V2-30-A	317,19		13,29
	40V3-30-C	381,55	40V3-30-A	458,10	2390x200x220	19,62
	40V4-30-C	424,35	40V4-30-A	511,85		21,89

Transporte <=2,4 m

2 FILAS

31V

	CRUDO		ANOD.		
Inclinación (º)	Ref.	PVP (€)	Ref.	PVP (€)	Peso (Kg)
30	31V4-30-C	794,84	31V4-30-A	976,48	42,77
	31V6-30-C	900,54	31V6-30-A	1.104,10	48,48
	31V8-30-C	1.214,75	31V8-30-A	1.509,59	64,03
	31V10-30-C	1.365,40	31V10-30-A	1.682,01	74,55
	31V12-30-C	1.480,86	31V12-30-A	1.820,02	80,59

TRANSPORTE ESPECIAL

38V

	CRUDO		ANOD.		
Inclinación (º)	Ref.	PVP (€)	Ref.	PVP (€)	Peso (Kg)
20	38V8-20-C	2.869,80	38V8-20-A	3.022,54	249,39
	38V-A1-C	206,72	38V-A1-A	254,51	9,65
	38V-A2-C	1.481,55	38V-A2-A	1.569,40	126,87
	38V-A3-C	1.616,66	38V-A3-A	1.741,21	134,34
	38V-A4-C	1.751,64	38V-A4-A	1.913,41	141,82

TRANSPORTE ESPECIAL

INCLINADA PARA TERRENO

POSTE

17H

	CRUDO		ANOD.			
Inclinación (º)	Ref.	PVP (€)	Ref.	PVP (€)	Volumen (mm)	Peso (Kg)
30	17H1-30-C	237,39	17H1-30-A	288,05	1950x200x220	14,14
	17H2-30-C	325,88	17H2-30-A	396,72	2500x200x220	18,61

Transporte <=2,4 m

Se necesitan 4 Uds de abarcón para su instalación. Ver apartado Poste en Inclinadas para terreno. Para 17H2 el transporte es >2,4m

A17H

CRUDO		ANOD.			
Ref.	PVP (€)	Ref.	PVP (€)	Unidades	Peso (Kg)
A17H-105/120-2-C	18,15	A17H-105/120-2-A	18,99	2	0,81
A17H-121/130-2-C	18,93	A17H-121/130-2-A	19,81		0,87
A17H-131/145-2-C	19,54	A17H-131/145-2-A	20,45		0,91
A17H-85/90-2-C	15,15	A17H-85/90-2-A	15,88		0,71
A17H-91/104-2-C	15,97	A17H-91/104-2-A	16,75		0,75

Transporte <=2,4 m

Cada referencia incluye 2 uds. de abarcón. Se necesitan 4 uds para instalar la solución 17H.

18H

	CRUDO		ANOD.		
Inclinación (º)	Ref.	PVP (€)	Ref.	PVP (€)	Peso (Kg)
0-15	18H1-C	406,98	18H1-A	424,88	40,33
	18H2-C	504,16	18H2-A	543,14	43,90

Transporte >2,4 m

KIT

MARQUESINAS DE APARCAMIENTO

SIMPLE

Con Chapa

PR1-CC

	CRUDO		ANOD.			
Inclinación (º)	Ref.	PVP (€)	Ref.	PVP (€)	Nº plazas	Peso (Kg)
5	PR1-CC-2-C	5.127,88	PR1-CC-2-A	5.146,36	2	598,75
	PR1-CC-4-C	8.461,31	PR1-CC-4-A	8.518,92	4	1.020,44
	PR1-CC-6-C	11.430,14	PR1-CC-6-A	11.506,24	6	1.383,25
	PR1-CC-8-C	14.496,72	PR1-CC-8-A	14.598,61	8	1.752,99
	PR1-CC-10-C	17.400,10	PR1-CC-10-A	17.524,43	10	2.108,59
	PR1-CC-12-C	20.530,82	PR1-CC-12-A	20.688,28	12	2.488,31
	PR1-CC-14-C	23.439,31	PR1-CC-14-A	23.621,27	14	2.843,81
	PR1-CC-16-C	26.505,89	PR1-CC-16-A	26.713,63	16	3.221,03
	PR1-CC-18-C	29.400,71	PR1-CC-18-A	29.629,14	18	3.575,95
	PR1-CC-20-C	32.507,40	PR1-CC-20-A	32.754,30	20	3.953,67

TRANSPORTE ESPECIAL

Sin Chapa

PR1-SC

	CRUDO		ANOD.			
Inclinación (º)	Ref.	PVP (€)	Ref.	PVP (€)	Nº plazas	Peso (Kg)
5	PR1-SC-2-C	4.462,29	PR1-SC-2-A	4.539,25	2	476,31
	PR1-SC-4-C	7.215,00	PR1-SC-4-A	7.402,88	4	780,86
	PR1-SC-6-C	9.771,06	PR1-SC-6-A	10.035,89	6	1.058,52
	PR1-SC-8-C	12.308,87	PR1-SC-8-A	12.648,90	8	1.335,76
	PR1-SC-10-C	14.841,83	PR1-SC-10-A	15.257,06	10	1.613,01
	PR1-SC-12-C	17.496,51	PR1-SC-12-A	18.024,42	12	1.897,81
	PR1-SC-14-C	20.011,64	PR1-SC-14-A	20.622,42	14	2.175,11
	PR1-SC-16-C	22.549,45	PR1-SC-16-A	23.235,41	16	2.452,36
	PR1-SC-18-C	25.059,49	PR1-SC-18-A	25.818,67	18	2.729,60
	PR1-SC-20-C	27.615,54	PR1-SC-20-A	28.451,69	20	3.006,85

TRANSPORTE ESPECIAL

MARQUESINAS DE APARCAMIENTO

SIMPLE

Con Chapa

PR2-CC

	CRUDO		ANOD.			
Inclinación (º)	Ref.	PVP (€)	Ref.	PVP (€)	Nº plazas	Peso (Kg)
5	PR2-CC-2-C	5.226,52	PR2-CC-2-A	5.245,00	2	588,86
	PR2-CC-4-C	8.609,27	PR2-CC-4-A	8.666,88	4	1.005,60
	PR2-CC-6-C	11.627,42	PR2-CC-6-A	11.703,52	6	1.355,74
	PR2-CC-8-C	14.743,32	PR2-CC-8-A	14.845,20	8	1.728,26
	PR2-CC-10-C	17.696,01	PR2-CC-10-A	17.820,34	10	2.182,89
	PR2-CC-12-C	20.876,05	PR2-CC-12-A	21.033,51	12	2.453,69
	PR2-CC-14-C	23.833,85	PR2-CC-14-A	24.015,82	14	2.804,24
	PR2-CC-16-C	26.949,76	PR2-CC-16-A	27.157,50	16	3.176,51
	PR2-CC-18-C	29.893,90	PR2-CC-18-A	30.122,32	18	3.526,49
	PR2-CC-20-C	33.049,90	PR2-CC-20-A	33.296,80	20	3.899,26

TRANSPORTE ESPECIAL

Sin Chapa

PR2-SC

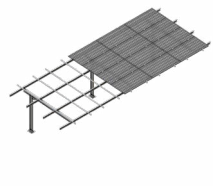

	CRUDO		ANOD.			
Inclinación (º)	Ref.	PVP (€)	Ref.	PVP (€)	Nº plazas	Peso (Kg)
5	PR2-SC-2-C	4.562,81	PR2-SC-2-A	4.639,77	2	472,66
	PR2-SC-4-C	7.365,77	PR2-SC-4-A	7.553,66	4	766,01
	PR2-SC-6-C	9.972,09	PR2-SC-6-A	10.236,93	6	1.055,23
	PR2-SC-8-C	12.560,16	PR2-SC-8-A	12.900,18	8	1.311,01
	PR2-SC-10-C	15.143,37	PR2-SC-10-A	15.558,61	10	1.583,31
	PR2-SC-12-C	17.848,30	PR2-SC-12-A	18.376,24	12	1.863,16
	PR2-SC-14-C	20.413,71	PR2-SC-14-A	21.024,49	14	2.135,51
	PR2-SC-16-C	23.001,77	PR2-SC-16-A	23.687,74	16	2.407,81
	PR2-SC-18-C	25.562,06	PR2-SC-18-A	26.321,25	18	2.680,10
	PR2-SC-20-C	28.168,39	PR2-SC-20-A	29.004,54	20	2.952,40

TRANSPORTE ESPECIAL

KIT

MARQUESINAS DE APARCAMIENTO

DOBLE

Con Chapa

PR3-CC

	CRUDO		ANOD.			
Inclinación (º)	Ref.	PVP (€)	Ref.	PVP (€)	Nº plazas	Peso (Kg)
5	PR3-CC-4-C	8.943,37	PR3-CC-4-A	9.005,22	4	1.178,15
	PR3-CC-8-C	14.793,43	PR3-CC-8-A	14.888,49	8	1.998,74
	PR3-CC-12-C	19.880,85	PR3-CC-12-A	20.020,59	12	2.691,15
	PR3-CC-16-C	25.289,52	PR3-CC-16-A	25.465,81	16	3.428,40
	PR3-CC-20-C	30.415,43	PR3-CC-20-A	30.627,53	20	4.121,58
	PR3-CC-24-C	35.861,17	PR3-CC-24-A	36.137,32	24	4.862,76
	PR3-CC-28-C	40.990,54	PR3-CC-28-A	41.304,55	28	5.555,68
	PR3-CC-32-C	46.399,21	PR3-CC-32-A	46.749,76	32	6.292,42
	PR3-CC-36-C	51.467,32	PR3-CC-36-A	51.857,91	36	6.986,01
	PR3-CC-40-C	56.861,30	PR3-CC-40-A	57.289,75	40	7.722,85

TRANSPORTE ESPECIAL

Sin Chapa

PR3-SC

	CRUDO		ANOD.			
Inclinación (º)	Ref.	PVP (€)	Ref.	PVP (€)	Nº plazas	Peso (Kg)
5	PR3-SC-4-C	7.796,97	PR3-SC-4-A	8.026,03	4	935,70
	PR3-SC-8-C	12.302,40	PR3-SC-8-A	12.679,19	8	1.524,42
	PR3-SC-12-C	16.627,69	PR3-SC-12-A	17.163,62	12	2.062,96
	PR3-SC-16-C	20.975,65	PR3-SC-16-A	21.663,05	16	2.601,93
	PR3-SC-20-C	25.318,77	PR3-SC-20-A	26.157,63	20	3.140,53
	PR3-SC-24-C	29.863,46	PR3-SC-24-A	30.935,30	24	3.693,98
	PR3-SC-28-C	34.211,41	PR3-SC-28-A	35.434,73	28	4.232,79
	PR3-SC-32-C	38.559,37	PR3-SC-32-A	39.934,16	32	4.771,34
	PR3-SC-36-C	42.833,95	PR3-SC-36-A	44.356,49	36	5.310,15
	PR3-SC-40-C	47.159,26	PR3-SC-40-A	48.840,91	40	5.848,69

TRANSPORTE ESPECIAL

KITS DE UNIÓN

VERTICAL

S15

CRUDO		ANOD.		BLACK			
Ref.	PVP (€)	Ref.	PVP (€)	Ref.	PVP (€)	Volumen (mm)	Peso (Kg)
S15-1-C	10,08	S15-1-A	11,51	S15-1-B	11,35	175x100x60	0,38

Transporte <=2,4 m

S15.2

CRUDO		ANOD.			
Ref.	PVP (€)	Ref.	PVP (€)	Volumen (mm)	Peso (Kg)
S15.2-1-C	19,67	S15.2-1-A	23,31	280x105x65	0,74

Transporte <=2,4 m

S17

CRUDO		ANOD.			
Ref.	PVP (€)	Ref.	PVP (€)	Volumen (mm)	Peso (Kg)
S17-1-C	17,00	S17-1-A	18,67	280x105x65	0,73

Transporte <=2,4 m

KITS DE UNIÓN

VERTICAL

S17.2

CRUDO		ANOD.			
Ref.	PVP (€)	Ref.	PVP (€)	Volumen (mm)	Peso (Kg)
S17.2-1-C	32,31	S17.2-1-A	35,65	420x105x65	1,42

Transporte <=2,4 m

HORIZONTAL

S16

CRUDO		ANOD.			
Ref.	PVP (€)	Ref.	PVP (€)	Volumen (mm)	Peso (Kg)
S16-1-C	48,37	S16-1-A	60,04	1480x140x80	2,69

Transporte <=2,4 m

BULK

FIJ. CUBIERTA TEJA

FIJ. CUBIERTA METÁLICA

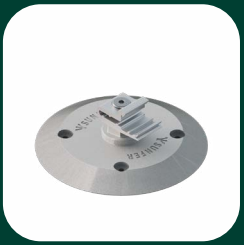

FIJ. CUBIERTA LIGERA

TRIÁNGULOS PARA CUBIERTA

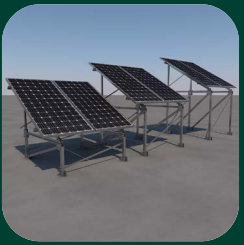

SUBESTRUCTURAS

TRIÁNGULOS PARA TERRENO

ARRIOSTRAMIENTOS

FIJ. PARA FACHADA

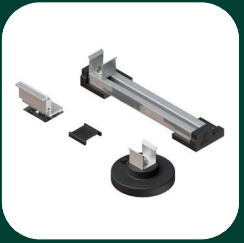

COMPONENTES LASTRADAS

COMPONENTES LASTRADAS HORMIGÓN

COMPONENTES PARA MARQUESINAS

PERFILERÍA

UNIONES

PRESORES

TORNILLERÍA

ENSTALL SUNFER

FIJ. CUBIERTA TEJA

CARRIL CONTINUO

S01.1

CRUDO			
Ref.	PVP (€)	Volumen (mm)	Peso (Kg)
S01.1-115/50-P-2-C	24,01	xx	0,33

Transporte <=2,4 m

S01

CRUDO			
Ref.	PVP (€)	Volumen (mm)	Peso (Kg)
S01-250-CL-P-2-C	7,99	xx	0,45

Transporte <=2,4 m

S01-L

CRUDO		ANOD.				
Ref.	PVP (€)	Ref.	PVP (€)	Unidades	Volumen (mm)	Peso (Kg)
S01-250-L-2-C	12,87	S01-250-L-2-A	13,29	2	280x105x65	0,48
S01-250-L-20-C	98,11	S01-250-L-20-A	99,30	20	400x200x80	4,44

Transporte <=2,4 m

FIJ. CUBIERTA TEJA

CARRIL CONTINUO

S01-CL

CRUDO		ANOD.		BLACK				
Ref.	PVP (€)	Ref.	PVP (€)	Ref.	PVP (€)	Unidades	Volumen (mm)	Peso (Kg)
S01-250-CL-2-C	11,06	S01-250-CL-2-A	11,83	S01-250-CL-2-B	11,83	2	280x105x65	0,43
S01-250-CL-20-C	79,82	S01-250-CL-20-A	81,21	S01-250-CL-20-B	81,21	20	400x200x80	3,94
S01-300-CL-2-C	11,99	S01-300-CL-2-A	13,29	S01-300-CL-2-B	13,29	2	420x105x65	0,49
S01-300-CL-20-C	96,69	S01-300-CL-20-A	97,96	S01-300-CL-20-B	97,96	20	400x200x120	4,37
S01-350-CL-2-C	12,94	S01-350-CL-2-A	13,90	S01-350-CL-2-B	13,90	2	420x105x65	0,74
S01-350-CL-20-C	113,55	S01-350-CL-20-A	114,66	S01-350-CL-20-B	114,66	20	400x200x120	6,79
		S01-400-C-20-A	131,24				600x200x80	7,44
S01-400-CL-20-C	130,11			S01-400-CL-20-B	131,24			

Transporte <=2,4 m

S01L

CRUDO		ANOD.				
Ref.	PVP (€)	Ref.	PVP (€)	Unidades	Volumen (mm)	Peso (Kg)
S01L-2-C	4,43	S01L-2-A	4,57	2	175x100x60	0,17
S01L-20-C	38,64	S01L-20-A	39,86	20	420x105x65	1,39
S01L-P-2-C*	3,87			2	220x85x40	0,15

Transporte <=2,4 m

***S01L-P-2-C Es una referencia de Picking. Se deberá adquirir en embalajes múltiplos de 10.**

S01C

CRUDO		ANOD.		BLACK				
Ref.	PVP (€)	Ref.	PVP (€)	Ref.	PVP (€)	Unidades	Volumen (mm)	Peso (Kg)
S01C-2-C	2,31	S01C-2-A	2,51	S01C-2-B	2,52	2	175x100x60	0,12
S01C-20-C	19,27	S01C-20-A	20,58	S01C-20-B	20,61	20	280x105x65	0,88
S01C-P-2-C*	1,84						xx	0,09

Transporte <=2,4 m

***S01C-P-2-C Es una referencia de Picking. Se deberá adquirir en embalajes múltiplos de 10.**

FIJ. CUBIERTA TEJA

CARRIL CONTINUO

S01G

CRUDO		ANOD.				
Ref.	PVP (€)	Ref.	PVP (€)	Unidades	Volumen (mm)	Peso (Kg)
S01G-250-20-C	66,89	S01G-250-20-A	69,01	20	400x200x80	4,59
S01G-300-20-C	80,27	S01G-300-20-A	82,82		400x200x120	5,01

Transporte <=2,4 m

T01

ACERO			
Ref.	PVP (€)	Volumen (mm)	Peso (Kg)
T01-250-INOX-20	48,59	xx	3,12
T01-250-INOX-P-2	5,40		0,34
T01-300-INOX-20	57,32		3,55

Transporte <=2,4 m

S02

CRUDO		ANOD.				
Ref.	PVP (€)	Ref.	PVP (€)	Unidades	Volumen (mm)	Peso (Kg)
S02-2-C	16,07	S02-2-A	16,81	2	280x105x65	0,70
S02-20-C	146,64	S02-20-A	154,06	20	400x200x250	6,84
S02-P-2-C*	14,67			2	220x85x40	0,69

Transporte <=2,4 m

***S02-P-2-C Es una referencia de Picking. Se deberá adquirir en embalajes múltiplos de 10.**

FIJ. CUBIERTA TEJA

CARRIL CONTINUO

S02.1

CRUDO		ANOD.				
Ref.	PVP (€)	Ref.	PVP (€)	Unidades	Volumen (mm)	Peso (Kg)
S02.1-2-C	16,69	S02.1-2-A	17,08	2	280x105x65	0,71
S02.1-20-C	152,66	S02.1-20-A	158,80	20	400x200x250	6,92
S02.1-P-2-C*	15,27			2	220x85x40	0,70

Transporte <=2,4 m

***S02.1-P-2-C Es una referencia de Picking. Se deberá adquirir en embalajes múltiplos de 10.**

S02.2

CRUDO		ANOD.				
Ref.	PVP (€)	Ref.	PVP (€)	Unidades	Volumen (mm)	Peso (Kg)
S02.2-2-C	52,07	S02.2-2-A	54,87	2	400x200x80	2,30
S02.2-10-C	237,52	S02.2-10-A	255,75	10	400x200x250	10,94

Transporte <=2,4 m

S02.3

CRUDO		ANOD.				
Ref.	PVP (€)	Ref.	PVP (€)	Unidades	Volumen (mm)	Peso (Kg)
S02.3-2-C	19,35	S02.3-2-A	20,24	2	420x105x65	0,79
S02.3-20-C	166,21	S02.3-20-A	175,19	20	400x200x250	7,95

Transporte <=2,4 m

FIJ. CUBIERTA TEJA

CARRIL CONTINUO

S02.4

CRUDO		ANOD.				
Ref.	PVP (€)	Ref.	PVP (€)	Unidades	Volumen (mm)	Peso (Kg)
S02.4-2-C	30,05	S02.4-2-A	31,77	2	400x200x80	1,43
S02.4-10-C	142,78	S02.4-10-A	151,34	10	400x200x250	6,59

Transporte <=2,4 m

FIJ. CUBIERTA METÁLICA

CARRIL CONTINUO

S01.1-CL

CRUDO		ANOD.		BLACK				
Ref.	PVP (€)	Ref.	PVP (€)	Ref.	PVP (€)	Unidades	Volumen (mm)	Peso (Kg)
S01.1-115/50-2-C	27,30	S01.1-115/50-2-A	28,59	S01.1-115/50-2-B	28,59	2	175x100x60	0,31
S01.1-115/50-20-C	240,08	S01.1-115/50-20-A	252,40	S01.1-115/50-20-B	252,40	20	400x200x80	2,83

Transporte <=2,4 m

T01.1

CRUDO			
Ref.	PVP (€)	Volumen (mm)	Peso (Kg)
T01.1-115/50-P-2	22,27	xx	0,23

Transporte <=2,4 m

S03

CRUDO		ANOD.				
Ref.	PVP (€)	Ref.	PVP (€)	Unidades	Volumen (mm)	Peso (Kg)
S03-M8-2-C	7,61	S03-M8-2-A	8,12	2	175x100x60	0,33
S03-M8-20-C	67,38	S03-M8-20-A	69,89	20	400x200x80	3,10
S03-M8-P-2-C*	6,73			2	220x85x40	0,32

Transporte <=2,4 m

***S03-M8-P-2-C Es una referencia de Picking. Se deberá adquirir en embalajes múltiplos de 10.**

FIJ. CUBIERTA METÁLICA

CARRIL CONTINUO

S04

ACERO				
Ref.	PVP (€)	Unidades	Volumen (mm)	Peso (Kg)
S04-BI-20	67,71	20	175x100x60	0,95
S04-BI-150	496,49	150	400x200x120	7,04
S04-ZN-20	38,62	20	175x100x60	0,95
S04-ZN-150	254,07	150	400x200x120	7,04
S04-ZN-P-10*	16,94	10	220x85x40	0,47

Transporte <=2,4 m

***S04-ZN-P-10 Es una referencia de Picking. Se deberá adquirir en embalajes multiplos de 15.**

S57

CRUDO		ANOD.				
Ref.	PVP (€)	Ref.	PVP (€)	Unidades	Volumen (mm)	Peso (Kg)
S57-20-C	36,67	S57-20-A	38,30	20	280x105x65	0,68

Transporte <=2,4 m

S80

CRUDO		ANOD.				
Ref.	PVP (€)	Ref.	PVP (€)	Unidades	Volumen (mm)	Peso (Kg)
S80-20-C	112,64	S80-20-A	117,39	20	400x200x120	5,27

Transporte <=2,4 m

FIJ. CUBIERTA METÁLICA

MICRORAIL

S05

CRUDO		ANOD.				
Ref.	PVP (€)	Ref.	PVP (€)	Unidades	Volumen (mm)	Peso (Kg)
S05-380-BI-2-C	20,96	S05-380-BI-2-A	23,41	2	420x105x65	0,66
S05-380-BI-20-C	188,94	S05-380-BI-20-A	217,72	20	400x200x250	6,23
S05-380-ZN-2-C	13,64	S05-380-ZN-2-A	16,60	2	420x105x65	0,66
S05-380-ZN-20-C	113,55	S05-380-ZN-20-A	135,63	20	400x200x250	6,23
S05-380-ZN-P-2-C*	10,33				xx	0,63

Transporte <=2,4 m

***S05-380-ZN-P-2-C Es una referencia de Picking. Se deberá adquirir en embalajes múltiplos de 10.**

S07

CRUDO		ANOD.				
Ref.	PVP (€)	Ref.	PVP (€)	Unidades	Volumen (mm)	Peso (Kg)
S07-BI-2-C	20,26	S07-BI-2-A	22,19	2	420x105x65	0,61
S07-BI-20-C	186,71	S07-BI-20-A	206,03	20	400x200x250	5,45
S07-ZN-2-C	14,53	S07-ZN-2-A	17,30	2	400x200x80	0,73
S07-ZN-20-C	115,37	S07-ZN-20-A	138,90	20	400x200x250	5,45
S07-ZN-P-2-C*	11,54			2	220x85x40	0,87

Transporte <=2,4 m

***S07-ZN-P-2-C Es una referencia de Picking. Se deberá adquirir en embalajes múltiplos de 10.**

S07.1

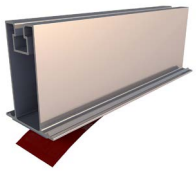

CRUDO		ANOD.				
Ref.	PVP (€)	Ref.	PVP (€)	Unidades	Volumen (mm)	Peso (Kg)
S07.1-2-C	12,95	S07.1-2-A	14,82	2	420x105x65	0,52
S07.1-20-C	101,86	S07.1-20-A	124,51	20	400x200x250	4,82

Transporte <=2,4 m

FIJ. CUBIERTA METÁLICA

MICRORAIL

BI

Ref.	PVP (€)	Unidades	Volumen (mm)	Peso (Kg)
S07.1B-50-1	19,83	1	175x100x60	0,11
S07.1B-250-1	44,98			0,24

Transporte <=2,4 m

S61

CRUDO		ANOD.				
Ref.	PVP (€)	Ref.	PVP (€)	Unidades	Volumen (mm)	Peso (Kg)
S61-BI-2-C	12,40	S61-BI-2-A	13,49	2	175x100x60	0,40
S61-BI-20-C	106,11	S61-BI-20-A	114,18	20	400x200x120	3,79
S61-ZN-2-C	9,43	S61-ZN-2-A	10,65	2	175x100x60	0,40
S61-ZN-20-C	79,73	S61-ZN-20-A	89,73	20	400x200x120	3,79
S61-ZN-P-2-C*	7,59			2	220x85x40	0,38

Transporte <=2,4 m

***S61-ZN-P-2-C Es una referencia de Picking. Se deberá adquirir en embalajes múltiplos de 10.**

S62

CRUDO		ANOD.				
Ref.	PVP (€)	Ref.	PVP (€)	Unidades	Volumen (mm)	Peso (Kg)
S62-380-BI-2-C	20,86	S62-380-BI-2-A	22,97	2	420x105x65	0,91
S62-380-BI-20-C	191,46	S62-380-BI-20-A	210,76	20	400x200x250	8,70
S62-380-ZN-2-C	17,93	S62-380-ZN-2-A	20,41	2	420x105x65	0,91
S62-380-ZN-20-C	165,92	S62-380-ZN-20-A	185,23	20	400x200x250	8,70

Transporte <=2,4 m

FIJ. CUBIERTA METÁLICA

MICRORAIL

S63

CRUDO		ANOD.			
Ref.	PVP (€)	Ref.	PVP (€)	Volumen (mm)	Peso (Kg)
S63-RE-2-C	10,67	S63-RE-2-A	11,32	xx	0,31
S63-RE-20-C	100,85	S63-RE-20-A	107,43		3,08
S63-ZN-2-C	9,24	S63-ZN-2-A	10,44		0,34
S63-ZN-20-C	78,13	S63-ZN-20-A	87,93		3,35

Transporte <=2,4 m

S64

CRUDO		ANOD.			
Ref.	PVP (€)	Ref.	PVP (€)	Volumen (mm)	Peso (Kg)
S64-380-RE-2-C	18,58	S64-380-RE-2-A	20,22	xx	0,74
S64-380-RE-20-C	177,94	S64-380-RE-20-A	194,29		7,03
S64-380-ZN-2-C	17,57	S64-380-ZN-2-A	20,00		0,77
S64-380-ZN-20-C	162,61	S64-380-ZN-20-A	181,52		7,29

Transporte <=2,4 m

S93

CRUDO		ANOD.				
Ref.	PVP (€)	Ref.	PVP (€)	Unidades	Volumen (mm)	Peso (Kg)
S93-380-ZN-10-C	94,58	S93-380-ZN-10-A	109,25	10	400x200x120	4,51

Transporte <=2,4 m

FIJ. CUBIERTA METÁLICA

MICRORAIL

S94

CRUDO		ANOD.				
Ref.	PVP (€)	Ref.	PVP (€)	Unidades	Volumen (mm)	Peso (Kg)
S94-380-ZN-10-C	121,80	S94-380-ZN-10-A	141,98	10	400x200x250	6,11

Transporte <=2,4 m

FIJ. CUBIERTA LIGERA

FIJACIONES

FCL

CRUDO		ANOD.				
Ref.	PVP (€)	Ref.	PVP (€)	Unidades	Volumen (mm)	Peso (Kg)
S96-10-C	458,70	S96-10-A	480,39	10	400x200x250	4,53

Transporte <=2,4 m

S95

CRUDO		ANOD.				
Ref.	PVP (€)	Ref.	PVP (€)	Unidades	Volumen (mm)	Peso (Kg)
S95-10-C	457,13	S95-10-A	457,81	10	400x200x250	4,73

Transporte <=2,4 m

MEMBRANAS

M-TPO

Ref.	PVP (€)	Unidades	Volumen (mm)	Peso (Kg)
M-TPO.	40,89	10	385x385x70	1,34

Transporte <=2,4 m

FIJ. CUBIERTA LIGERA

MEMBRANAS

M-PVC

Ref.	PVP (€)	Unidades	Volumen (mm)	Peso (Kg)
M-PVC.	40,89	10	385x385x70	1,74

Transporte <=2,4 m

TRIÁNGULOS PARA CUBIERTA

RECAMBIOS

R47

CRUDO		ANOD.				
Ref.	PVP (€)	Ref.	PVP (€)	Unidades	Volumen (mm)	Peso (Kg)
R47-4-C	6,13	R47-4-A	6,27	4	175x100x60	0,19
R47-40-C	50,11	R47-40-A	51,46	40	280x105x65	1,53

Transporte <=2,4 m

ABIERTOS

TR09V

	CRUDO		ANOD.				
Inclinación (º)	Ref.	PVP (€)	Ref.	PVP (€)	Unidades	Volumen (mm)	Peso (Kg)
15	TR09V-15-1-C	46,81	TR09V-15-1-A	57,45	1	1880x120x60	2,60
	TR09V-15-10-C	434,72	TR09V-15-10-A	532,29	10	2000x420x110	22,74
30	TR09V-30-1-C	46,81	TR09V-30-1-A	57,45	1	1880x120x60	2,81
	TR09V-30-10-C	434,72	TR09V-30-10-A	532,29	10	2000x420x110	24,85

Transporte <=2,4 m

TR12V

	CRUDO		ANOD.				
Inclinación (º)	Ref.	PVP (€)	Ref.	PVP (€)	Unidades	Volumen (mm)	Peso (Kg)
20-35	TR12V-20/35-10-C	520,29	TR12V-20/35-10-A	628,75	10	2000x420x110	27,48

Transporte <=2,4 m

TRIÁNGULOS PARA CUBIERTA

ABIERTOS

TR14V

	CRUDO		ANOD.				
Inclinación (º)	Ref.	PVP (€)	Ref.	PVP (€)	Unidades	Volumen (mm)	Peso (Kg)
30	TR14V-30-5-C	418,50	TR14V-30-5-A	502,80	5	1950x400x200	23,65

Transporte <=2,4 m

TR14.1V

	CRUDO		ANOD.				
Inclinación (º)	Ref.	PVP (€)	Ref.	PVP (€)	Unidades	Volumen (mm)	Peso (Kg)
30-50	TR14.1V-30/50-5-C	484,25	TR14.1V-30/50-5-A	602,87	5	1950x400x200	27,76

Transporte <=2,4 m

TR19H

	CRUDO		ANOD.				
Inclinación (º)	Ref.	PVP (€)	Ref.	PVP (€)	Unidades	Volumen (mm)	Peso (Kg)
15	TR19H-15-1-C	31,78	TR19H-15-1-A	40,24	1	1480x140x80	1,81
	TR19H-15-10-C	290,18	TR19H-15-10-A	359,01	10	1500x405x145	14,56
30	TR19H-30-1-C	31,78	TR19H-30-1-A	40,24	1	1480x140x80	1,96
	TR19H-30-10-C	290,18	TR19H-30-10-A	359,01	10	1500x405x145	15,97

Transporte <=2,4 m

TRIÁNGULOS PARA CUBIERTA

ABIERTOS

TR42V

	CRUDO		ANOD.				
Inclinación (º)	Ref.	PVP (€)	Ref.	PVP (€)	Unidades	Volumen (mm)	Peso (Kg)
15	TR42V-15-5-C	709,20	TR42V-15-5-A	872,18	5	2410x430x150	35,17
30	TR42V-30-5-C	709,20	TR42V-30-5-A	872,18	5	2410x430x150	39,01

Transporte <=2,4 m

CERRADOS

TR11V

	CRUDO		ANOD.				
Inclinación (º)	Ref.	PVP (€)	Ref.	PVP (€)	Unidades	Volumen (mm)	Peso (Kg)
15	TR11V-15-1-C	62,87	TR11V-15-1-A	75,96	1	1880x120x60	3,60
	TR11V-15-10-C	591,09	TR11V-15-10-A	722,76	10	2000x420x110	32,71
30	TR11V-30-1-C	62,87	TR11V-30-1-A	75,96	1	1880x120x60	3,70
	TR11V-30-10-C	591,09	TR11V-30-10-A	722,76	10	2000x420x110	33,64

Transporte <=2,4 m

TR11H

	CRUDO		ANOD.				
Inclinación (º)	Ref.	PVP (€)	Ref.	PVP (€)	Unidades	Volumen (mm)	Peso (Kg)
15	TR11H-15-1-C	47,08	TR11H-15-1-A	57,04	1	1480x140x80	2,63
	TR11H-15-10-C	433,26	TR11H-15-10-A	531,77	10	1500x405x145	22,59
30	TR11H-30-1-C	47,08	TR11H-30-1-A	57,04	1	1480x140x80	2,70
	TR11H-30-10-C	433,26	TR11H-30-10-A	531,77	10	1500x405x145	23,28

Transporte <=2,4 m

TRIÁNGULOS PARA CUBIERTA

CERRADOS

TR13V

	CRUDO		ANOD.				
Inclinación (º)	Ref.	PVP (€)	Ref.	PVP (€)	Unidades	Volumen (mm)	Peso (Kg)
20-35	TR13V-20/35-10-C	693,62	TR13V-20/35-10-A	845,56	10	2000x420x110	37,40

Transporte <=2,4 m

TR20H

	CRUDO		ANOD.				
Inclinación (º)	Ref.	PVP (€)	Ref.	PVP (€)	Unidades	Volumen (mm)	Peso (Kg)
15	TR20H-15-1-C	42,80	TR20H-15-1-A	52,44	1	1480x140x80	2,47
	TR20H-15-10-C	387,85	TR20H-15-10-A	479,82	10	1500x405x145	21,12
30	TR20H-30-1-C	42,80	TR20H-30-1-A	52,44	1	1480x140x80	2,54
	TR20H-30-10-C	387,85	TR20H-30-10-A	479,82	10	1500x405x145	21,80

Transporte <=2,4 m

SUBESTRUCTURAS

CUBIERTA PLANA

TR41V

CRUDO		ANOD.				
Ref.	PVP (€)	Ref.	PVP (€)	Unidades	Volumen (mm)	Peso (Kg)
TR41V-500-C	139,89	TR41V-500-A	174,90	1	1950x200x85	7,86
TR41V-1000-C	159,13	TR41V-1000-A	196,27		1950x200x120	8,96
TR41V-1500-C	184,43	TR41V-1500-A	231,01		2400x150x130	9,76

Transporte <=2,4 m

TR41H

CRUDO		ANOD.				
Ref.	PVP (€)	Ref.	PVP (€)	Unidades	Volumen (mm)	Peso (Kg)
TR41H-500-C	109,90	TR41H-500-A	130,96	1	1550x200x80	6,46
TR41H-1000-C	128,58	TR41H-1000-A	154,50		1950x200x85	7,75
TR41H-1500-C	152,77	TR41H-1500-A	181,67		1950x200x120	9,18

Transporte <=2,4 m

A41

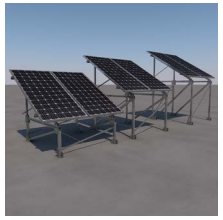

CRUDO		ANOD.			
Ref.	PVP (€)	Ref.	PVP (€)	Unidades	Peso (Kg)
A41-C	74,11	A41-A	88,01	1	3,93

Transporte <=2,4 m

SUBESTRUCTURAS

CUBIERTA METÁLICA

T35

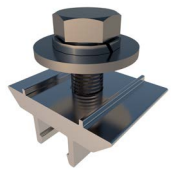

CRUDO		ANOD.				
Ref.	PVP (€)	Ref.	PVP (€)	Unidades	Volumen (mm)	Peso (Kg)
T35-10-C	21,15	T35-10-A	21,44	10	175x100x60	0,39
T35-50-C	97,81	T35-50-A	99,77	50	280x105x65	1,80

Transporte <=2,4 m

T36

Ref.	PVP (€)	Unidades	Volumen (mm)	Peso (Kg)
T36-10	8,29	10	175x100x60	0,30
T36-100	58,83	100	280x105x65	2,66

Transporte <=2,4 m

SE37

CRUDO		ANOD.				
Ref.	PVP (€)	Ref.	PVP (€)	Unidades	Volumen (mm)	Peso (Kg)
SE37-2-C	27,75	SE37-2-A	27,71	2	420x105x65	0,90
SE37-20-C	237,56	SE37-20-A	242,06	20	400x200x250	8,59

Transporte <=2,4 m

SUBESTRUCTURAS

CUBIERTA METÁLICA

SE38

CRUDO		ANOD.				
Ref.	PVP (€)	Ref.	PVP (€)	Unidades	Volumen (mm)	Peso (Kg)
SE38-2-C	30,81	SE38-2-A	32,54	2	710x110x75	1,13
SE38-20-C	263,20	SE38-20-A	292,52	20	600x200x160	10,40

Transporte <=2,4 m

TRIÁNGULOS PARA TERRENO

1 FILA

TR40V

	CRUDO		ANOD.				
Inclinación (º)	Ref.	PVP (€)	Ref.	PVP (€)	Unidades	Volumen (mm)	Peso (Kg)
15	TR40V-15-1-C	69,78	TR40V-15-1-A	84,79	1	1950x200x85	3,79
	TR40V-15-5-C	332,51	TR40V-15-5-A	403,43	5	2000x420x110	16,75
30	TR40V-30-1-C	69,78	TR40V-30-1-A	84,79	1	1950x200x85	4,13
	TR40V-30-5-C	332,51	TR40V-30-5-A	403,43	5	2000x420x110	18,40

Transporte <=2,4 m

2 FILAS

TR31V

	CRUDO		ANOD.			
Inclinación (º)	Ref.	PVP (€)	Ref.	PVP (€)	Unidades	Peso (Kg)
30	TR31V-30-1-C	248,06	TR31V-30-1-A	303,99	1	13,95
	TR31V-30-10-C	2.329,14	TR31V-30-10-A	2.888,28	10	138,25

TRANSPORTE ESPECIAL

TR35V

	CRUDO		ANOD.			
Inclinación (º)	Ref.	PVP (€)	Ref.	PVP (€)	Unidades	Peso (Kg)
30	TR35V-30-1-C	338,33	TR35V-30-1-A	391,97	1	31,14
	TR35V-30-10-C	3.236,89	TR35V-30-10-A	3.773,40	10	310,35

TRANSPORTE ESPECIAL

TRIÁNGULOS PARA TERRENO

3 FILAS

TR33V

	CRUDO		ANOD.			
Inclinación (º)	Ref.	PVP (€)	Ref.	PVP (€)	Unidades	Peso (Kg)
30	TR33V-30-1-C	405,59	TR33V-30-1-A	500,82	1	23,12
	TR33V-30-10-C	3.911,55	TR33V-30-10-A	4.863,86	10	230,22

TRANSPORTE ESPECIAL

ARRIOSTRAMIENTOS

ARRIOSTRAMIENTOS

A08

CRUDO		ANOD.			
Ref.	PVP (€)	Ref.	PVP (€)	Unidades	Peso (Kg)
A08-1600-1-C	8,57	A08-1600-1-A	11,13	1	0,39
A08-1600-10-C	70,28	A08-1600-10-A	102,86	10	3,91
A08-1900-1-C	9,76	A08-1900-1-A	13,08	1	0,46
A08-1900-10-C	81,21	A08-1900-10-A	113,54	10	4,62
A08-2200-1-C	11,90	A08-2200-1-A	14,56	1	0,58
A08-2200-10-C	94,00	A08-2200-10-A	129,94	10	5,35
A08-2600-1-C	15,09	A08-2600-1-A	18,72	1	0,69
A08-2600-10-C	129,69	A08-2600-10-A	163,02	10	6,89

Transporte <=2,4 m

A09

CRUDO		ANOD.				
Ref.	PVP (€)	Ref.	PVP (€)	Unidades	Volumen (mm)	Peso (Kg)
A09-2400-2-C	48,29	A09-2400-2-A	56,31		xx	2,55
A09-2400-10-C	233,26	A09-2400-10-A	273,37			12,75
A09-3000-2-C	46,57	A09-3000-2-A	55,74	2		2,55
A09-3000-10-C	224,88	A09-3000-10-A	268,70	10		12,75
A09-3500-2-C	54,03	A09-3500-2-A	64,25	2		2,97
A09-3500-10-C	260,15	A09-3500-10-A	311,28	10		14,85
A09-4000-2-C	61,30	A09-4000-2-A	72,99	2		5,08
A09-4000-10-C	295,68	A09-4000-10-A	354,10	10		16,96

Transporte <=2,4 m

FIJ. PARA FACHADA

MICRORAIL

S92

CRUDO		ANOD.				
Ref.	PVP (€)	Ref.	PVP (€)	Unidades	Volumen (mm)	Peso (Kg)
S92-20-C	176,62	S92-20-A	198,70	20	400x200x250	9,07

Transporte <=2,4 m

COMPONENTES LASTRADAS

SIMPLE

TR29H

	CRUDO		ANOD.				
Inclinación (º)	Ref.	PVP (€)	Ref.	PVP (€)	Unidades	Volumen (mm)	Peso (Kg)
10	TR29H-10-1-C	38,40	TR29H-10-1-A	46,71	1	1480x140x80	2,57
	TR29H-10-10-C	362,98	TR29H-10-10-A	443,62	10	1325x550x145	22,34
15	TR29H-15-1-C	38,40	TR29H-15-1-A	46,71	1	1480x140x80	2,61
	TR29H-15-10-C	362,98	TR29H-15-10-A	450,32	10	1325x550x145	22,75

Transporte <=2,4 m

A29H

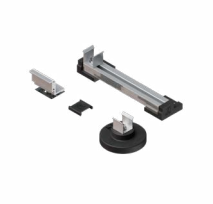

CRUDO		ANOD.				
Ref.	PVP (€)	Ref.	PVP (€)	Unidades	Volumen (mm)	Peso (Kg)
A29H-1-C	52,04	A29H-1-A	55,20	1	710x110x75	2,11
A29H-5-C	259,53	A29H-5-A	275,04	5	980x290x135	10,67

Transporte <=2,4 m

B29H

CRUDO		ANOD.				
Ref.	PVP (€)	Ref.	PVP (€)	Unidades	Volumen (mm)	Peso (Kg)
B29H-1-C	30,91	B29H-1-A	33,65	1	710x110x75	1,32
B29H-5-C	154,52	B29H-5-A	168,21	5	980x290x135	6,73

Transporte <=2,4 m

COMPONENTES LASTRADAS

SIMPLE

TR29.1H

	CRUDO		ANOD.				
Inclinación (º)	Ref.	PVP (€)	Ref.	PVP (€)	Unidades	Volumen (mm)	Peso (Kg)
10	TR29.1H-10-2-C	74,13	TR29.1H-10-2-A	92,00	2	1550x200x80	4,83
	TR29.1H-10-10-C	365,89	TR29.1H-10-10-A	455,02	10	1500x405x145	22,32
15	TR29.1H-15-2-C	74,13	TR29.1H-15-2-A	92,00	2	1550x200x80	4,93
	TR29.1H-15-10-C	365,89	TR29.1H-15-10-A	455,02	10	1500x405x145	22,83

Transporte <=2,4 m

A29.1H

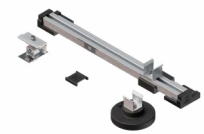

CRUDO		ANOD.				
Ref.	PVP (€)	Ref.	PVP (€)	Unidades	Volumen (mm)	Peso (Kg)
A29.1H-1-C	62,77	A29.1H-1-A	67,12	1	680x185x90	2,87
A29.1H-5-C	305,55	A29.1H-5-A	327,31	5	1325x290x135	13,64

Transporte <=2,4 m

B29.1H

CRUDO		ANOD.				
Ref.	PVP (€)	Ref.	PVP (€)	Unidades	Volumen (mm)	Peso (Kg)
B29.1H-1-C	62,40	B29.1H-1-A	67,80	1	1480x140x80	3,11
B29.1H-5-C	300,29	B29.1H-5-A	329,01	5	1325x290x135	14,12

Transporte <=2,4 m

COMPONENTES LASTRADAS

DOBLE

TR26H

	CRUDO		ANOD.				
Inclinación (º)	Ref.	PVP (€)	Ref.	PVP (€)	Unidades	Volumen (mm)	Peso (Kg)
10	TR26H-10-1-C	86,71	TR26H-10-1-A	103,25	1	2400x150x130	4,40
	TR26H-10-10-C	679,93	TR26H-10-10-A	856,48	10	2200x550x145	41,53
15	TR26H-15-1-C	86,71	TR26H-15-1-A	103,25	1	2400x150x130	4,49
	TR26H-15-10-C	679,93	TR26H-15-10-A	856,48	10	2200x550x145	42,35

Transporte <=2,4 m

A26H

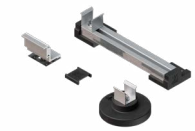

CRUDO		ANOD.				
Ref.	PVP (€)	Ref.	PVP (€)	Unidades	Volumen (mm)	Peso (Kg)
A26H-1-C	59,58	A26H-1-A	64,39	1	710x110x75	2,49
A26H-5-C	296,03	A26H-5-A	316,90	5	1325x290x135	12,82

Transporte <=2,4 m

B26H

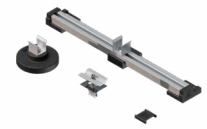

CRUDO		ANOD.				
Ref.	PVP (€)	Ref.	PVP (€)	Unidades	Volumen (mm)	Peso (Kg)
B26H-1-C	34,73	B26H-1-A	38,49	1	710x110x75	1,42
B26H-5-C	173,23	B26H-5-A	191,11	5	980x290x135	7,21

Transporte <=2,4 m

COMPONENTES LASTRADAS

DOBLE

TR26.1H

	CRUDO		ANOD.				
Inclinación (º)	Ref.	PVP (€)	Ref.	PVP (€)	Unidades	Volumen (mm)	Peso (Kg)
10	TR26.1H-10-2-C	163,23	TR26.1H-10-2-A	199,55	2	2690x140x120	8,96
	TR26.1H-10-10-C	713,06	TR26.1H-10-10-A	907,76	10	2690x405x145	41,79
15	TR26.1H-15-2-C	163,23	TR26.1H-15-2-A	199,55	2	2690x140x120	9,16
	TR26.1H-15-10-C	713,06	TR26.1H-15-10-A	907,76	10	2690x405x145	42,81

Transporte >2,4 m

A26.1H

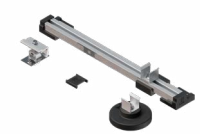

CRUDO		ANOD.				
Ref.	PVP (€)	Ref.	PVP (€)	Unidades	Volumen (mm)	Peso (Kg)
A26.1H-1-C	73,10	A26.1H-1-A	78,68	1	680x185x90	3,07
A26.1H-5-C	362,16	A26.1H-5-A	387,97	5	1325x290x135	14,81

Transporte <=2,4 m

B26.1H

CRUDO		ANOD.				
Ref.	PVP (€)	Ref.	PVP (€)	Unidades	Volumen (mm)	Peso (Kg)
B26.1H-1-C	70,26	B26.1H-1-A	76,04	1	1480x140x80	3,29
B26.1H-5-C	338,60	B26.1H-5-A	376,13	5	1325x290x135	15,12

Transporte <=2,4 m

COMPONENTES LASTRADAS

TAPAS

WB

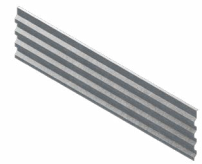

	CRUDO			
Inclinación (º)	Ref.	PVP (€)	Unidades	Peso (Kg)
10	WB-1800-10-1	7,54	1	1,41
	WB-2279-10-1	10,01		1,79
	WB-2400-10-1	11,13		1,86
15	WB-1800-15-1	11,68	1	2,10
	WB-2279-15-1	14,48		2,69
	WB-2400-15-1	17,02		2,85

Transporte <=2,4 m

WBL

	ACERO			
Inclinación (º)	Ref.	PVP (€)	Unidades	Peso (Kg)
10	WBL-10-1	19,53	1	0,66
15	WBL-15-1	20,33	1	0,84

Transporte <=2,4 m

UNIONES

UFL

CRUDO		ANOD.				
Ref.	PVP (€)	Ref.	PVP (€)	Unidades	Volumen (mm)	Peso (Kg)
C-600-1-C	7,63	C-600-1-A	8,69	1	710x110x75	0,44
C-600-10-C	52,50	C-600-10-A	62,57	10	680x185x90	3,37

Transporte <=2,4 m

COMPONENTES LASTRADAS HORMIGÓN

SIMPLE

SB

NOVEDAD

Inclinación (º)	Ref.	PVP (€)	Volumen (mm)	Peso (Kg)
18	SB-18-16	352,00	xx	960,00

Transporte <=2,4 m

TAPAS

WB-SB

NOVEDAD

ACERO			
Ref.	PVP (€)	Volumen (mm)	Peso (Kg)
WB-SB-1800-1	16,78	xx	4,19
WB-SB-2279-1	33,48		5,31
WB-SB-2465-1	35,72		5,74

Transporte <=2,4 m

UNIONES

UFL-SB

NOVEDAD

CRUDO		ANOD.			
Ref.	PVP (€)	Ref.	PVP (€)	Volumen (mm)	Peso (Kg)
UFL-SB-1500-2-C	86,45	UFL-SB-1500-2-A	109,81	xx	5,00

Transporte <=2,4 m

COMPONENTES LASTRADAS HORMIGÓN

PERFILES

G78

NOVEDAD

CRUDO		ANOD.			
Ref.	PVP (€)	Ref.	PVP (€)	Volumen (mm)	Peso (Kg)
G78-1250-1-C	15,02	G78-1250-1-A	18,06	xx	1,07
G78-1250-120-C	1.802,72	G78-1250-120-A	2.170,08		127,95

TRANSPORTE ESPECIAL

TORNILLERÍA

T02

NOVEDAD

ANOD.			
Ref.	PVP (€)	Volumen (mm)	Peso (Kg)
T02-50	46,67	xx	3,14

Transporte <=2,4 m

ACCESORIOS

AWB

NOVEDAD

CRUDO		ANOD.			
Ref.	PVP (€)	Ref.	PVP (€)	Volumen (mm)	Peso (Kg)
AWB-SB-1-C	10,80	AWB-SB-1-A	12,08	xx	0,31

Transporte <=2,4 m

COMPONENTES LASTRADAS HORMIGÓN

BANDEJAS

BL-SB

NOVEDAD

CRUDO		ANOD.			
Ref.	PVP (€)	Ref.	PVP (€)	Volumen (mm)	Peso (Kg)
BL-SB-970-2-C	13,89	BL-SB-970-2-A	15,84	xx	0,84
BL-SB-1290-2-C	19,94	BL-SB-1290-2-A	22,86		1,12
BL-SB-1340-2-C		BL-SB-1340-2-A			1,26

Transporte <=2,4 m

COMPONENTES PARA MARQUESINAS

TORNILLERÍA

CP1

ACERO			
Ref.	PVP (€)	Unidades	Peso (Kg)
CP1.	201,73	1	8,13

Transporte <=2,4 m

LACADO

LPS

ACERO			
Ref.	PVP (€)	Unidades	Peso (Kg)
LPS-1	265,68	1	0,00

NA

LPD

ACERO			
Ref.	PVP (€)	Unidades	Peso (Kg)
LPD-1	214,87	1	0,00

NA

PERFILERÍA

PERFILES

G1

CRUDO		ANOD.		BLACK				
Ref.	PVP (€)	Ref.	PVP (€)	Ref.	PVP (€)	Unidades	Volumen (mm)	Peso (Kg)
G1-550-1-C	6,98	G1-550-1-A	9,06	G1-550-1-B	9,04	1		0,45
G1-550-96-C	648,20	G1-550-96-A	870,26	G1-550-96-B	868,64	96		43,58
G1-1230-1-C	15,20	G1-1230-1-A	19,85	G1-1230-1-B	19,75	1		1,01
G1-1230-96-C	1.383,83	G1-1230-96-A	1.847,34	G1-1230-96-B	1.813,22	96		104,60
G1-1230-P-1-C	14,41						xx	1,01
G1-2200-1-C	27,17	G1-2200-1-A	35,37	G1-2200-1-B	38,65	1		1,80
G1-2200-96-C	2.490,70	G1-2200-96-A	3.277,30	G1-2200-96-B	3.590,72	96		172,76
G1-2350-1-C	28,40	G1-2350-1-A	37,88	G1-2350-1-B	38,65	1		1,92
G1-2350-96-C	2.650,47	G1-2350-96-A	3.518,44	G1-2350-96-B	3.629,61	96		190,00
G1-2350-P-1-C	27,61						xx	1,92
G1-2400-1-C	29,61	G1-2400-1-A	38,75			1		1,96
G1-2400-96-C	2.780,21	G1-2400-96-A	3.602,54			96		188,47
G1-3600-1-C	44,44	G1-3600-1-A	58,04	G1-3600-1-B	57,80	1		2,94
G1-3600-96-C	4.122,71	G1-3600-96-A	5.394,47	G1-3600-96-B	5.372,46	96		289,00
G1-3600-P-1-C	42,94						xx	2,94
G1-4400-1-C	54,33	G1-4400-1-A	71,06	G1-4400-1-B	75,59	1		3,93
G1-4400-96-C	5.097,58	G1-4400-96-A	6.646,02	G1-4400-96-B	7.055,74	96		376,93
G1-4800-1-C	59,19	G1-4800-1-A	77,21	G1-4800-1-B	77,07	1		3,93
G1-4800-96-C	5.597,60	G1-4800-96-A	7.177,31	G1-4800-96-B	7.163,27	96		376,93

Transporte <=2,4 m

Los perfiles de más de 2,4 m y en formato de 1 ud. tienen un condicionamiento de venta de palet de 96 uds.

Kits compatibles con G1	01V	01.1V	02V	02.1V	02.2V	02.3V	02.4V	03V	04V	08V	09H	09V	10V	11H	11V	12V	13V	40V	42V
Fijaciones compatibles con G1	S01	S01.1	S02	S02.1	S02.2	S02.3	S02.4	S03	S04	S80	S95								
Triángulos compatibles con G1	TR09V	TR11H	TR11V	TR12V	TR13V	TR40V	TR42V												
Accesorios compatibles con G1	S10	S11	S12	S13	T36	S68	S69	BE	CP	TG1									
Uniones compatibles con G1	UG1																		

PERFILERÍA

PERFILES

G2

CRUDO		ANOD.			
Ref.	PVP (€)	Ref.	PVP (€)	Unidades	Peso (Kg)
G2-2380-1-C	37,92	G2-2380-1-A	51,96	1	2,60
G2-2380-48-C	1.769,48	G2-2380-48-A	2.425,05	48	129,40
G2-4800-1-C	80,93	G2-4800-1-A	103,47	1	5,20
G2-4800-48-C	3.776,38	G2-4800-48-A	4.828,11	48	252,80

Transporte <=2,4 m

Los perfiles de más de 2,4 m y en formato de 1 ud. tienen un condicionamiento de venta de palet de 48 uds.

Kits compatibles con G2	14V	14.1V	15V	31V	33V	35V	37V
Triángulos compatibles con G2	TR14V	TR14.1V	TR15V	TR31V	TR33V	TR35V	TR37V
Accesorios compatibles con G2	S10	S11	S13	T36	S69	CP	
Uniones compatibles con G2	UG2/ UG4						

PERFILERÍA

PERFILES

G3

CRUDO		ANOD.			
Ref.	PVP (€)	Ref.	PVP (€)	Unidades	Peso (Kg)
G3-2350-1-C	22,55	G3-2350-1-A	31,10	1	1,60
G3-2350-96-C	2.104,05	G3-2350-96-A	2.901,98	96	152,90
G3-4800-1-C	45,46	G3-4800-1-A	63,51	1	3,20
G3-4800-96-C	4.241,94	G3-4800-96-A	5.927,42	96	305,52

Transporte <=2,4 m

Los perfiles de más de 2,4 m y en formato de 1 ud. tienen un condicionamiento de venta de palet de 96 uds.

Kits compatibles con G3	08V	09H	09V	10V	11V	19H	20H	21H	PR1	PR2	PR3	PR4
Triángulos compatibles con G3	TR09V	TR11V	TR19H	TR20H								
Accesorios compatibles con G3	S10.1	S11.1	S13.1	S35	S42.1	S43	S46					
Uniones compatibles con G3	UG3											

G4

CRUDO		ANOD.			
Ref.	PVP (€)	Ref.	PVP (€)	Unidades	Peso (Kg)
G4-2350-1-C	43,48	G4-2350-1-A	58,99	1	2,66
G4-2350-48-C	2.028,61	G4-2350-48-A	2.752,82	48	127,50
G4-4800-1-C	86,67	G4-4800-1-A	107,16	1	5,41
G4-4800-48-C	4.044,37	G4-4800-48-A	5.115,67	48	259,79

Transporte <=2,4 m

Los perfiles de más de 2,4 m y en formato de 1 ud. tienen un condicionamiento de venta de palet de 48 uds.

Accesorios compatibles con G4	S10	S11	T36	S42.1	S46
Uniones compatibles con G4	UG2/ UG4				

PERFILERÍA

PERFILES

G6

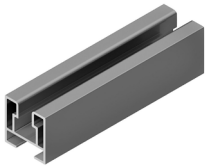

CRUDO		ANOD.			
Ref.	PVP (€)	Ref.	PVP (€)	Unidades	Peso (Kg)
G6-2350-1-C	18,76	G6-2350-1-A	27,40	1	1,30
G6-2350-96-C	1.750,13	G6-2350-96-A	2.593,44	96	124,90
G6-4800-1-C	36,91	G6-4800-1-A	55,34	1	2,60
G6-4800-96-C	3.443,65	G6-4800-96-A	5.311,37	96	248,50

Transporte <=2,4 m

Los perfiles de más de 2,4 m y en formato de 1 ud. tienen un condicionamiento de venta de palet de 96 uds.

Fijaciones compatibles con G6	S96					
Accesorios compatibles con G6	S04	S10	S11	S13	T36	S69
Uniones compatibles con G6	UG6					

G57

CRUDO		ANOD.			
Ref.	PVP (€)	Ref.	PVP (€)	Unidades	Peso (Kg)
G57-4800-1-C	43,36	G57-4800-1-A	56,56	1	2,72
G57-4800-96-C	4.114,64	G57-4800-96-A	5.371,38	96	261,12

Transporte <=2,4 m

Los perfiles de más de 2,4 m y en formato de 1 ud. tienen un condicionamiento de venta de palet de 96 uds.

UNIONES

UNIONES PERFILES

UG1

CRUDO		ANOD.		BLACK				
Ref.	PVP (€)	Ref.	PVP (€)	Ref.	PVP (€)	Unidades	Volumen (mm)	Peso (Kg)
UG1-2-C	6,23	UG1-2-A	7,69			2	175x100x60	0,29
UG1-40-C	98,96	UG1-40-A	123,62	UG1-40-B	124,84	40	600x200x80	5,06
UG1-P-2-C*	4,95			UG1-P-2-B*	6,24	2	220x85x40	0,27

Transporte <=2,4 m

***UG1-P-2-C Es una referencia de Picking. Se deberá adquirir en embalajes múltiplos de 50.**
***UG1-P-2-B Es una referencia de Picking. Se deberá adquirir en embalajes múltiplos de 50.**

UG2/UG4

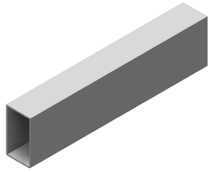

CRUDO		ANOD.				
Ref.	PVP (€)	Ref.	PVP (€)	Unidades	Volumen (mm)	Peso (Kg)
UG2/UG4-2-C	13,24	UG2/UG4-2-A	14,64	2	280x105x65	0,63
UG2/UG4-40-C	228,54	UG2/UG4-40-A	252,31	40	400x200x250	11,86

Transporte <=2,4 m

UG3

CRUDO		ANOD.				
Ref.	PVP (€)	Ref.	PVP (€)	Unidades	Volumen (mm)	Peso (Kg)
UG3-2-C	6,01	UG3-2-A	6,69	2	175x100x60	0,26
UG3-40-C	95,14	UG3-40-A	108,25	40	400x200x120	4,65

Transporte <=2,4 m

UNIONES

UNIONES PERFILES

UG6

CRUDO		ANOD.				
Ref.	PVP (€)	Ref.	PVP (€)	Unidades	Volumen (mm)	Peso (Kg)
UG6-2-C	5,48	UG6-2-A	6,13	2	175x100x60	0,23
UG6-40-C	68,88	UG6-40-A	81,80	40	400x200x80	3,87

Transporte <=2,4 m

UG57

CRUDO		ANOD.				
Ref.	PVP (€)	Ref.	PVP (€)	Unidades	Volumen (mm)	Peso (Kg)
UG57-40-C	46,53	UG57-40-A	61,30	40	400x200x80	2,97

Transporte <=2,4 m

PRESORES

LATERAL

S10.2-R

NOVEDAD

CRUDO		ANOD.			
Ref.	PVP (€)	Ref.	PVP (€)	Volumen (mm)	Peso (Kg)
S10.2-R-10-C	38,68	S10.2-R-10-A	39,23	xx	1,33
S10.2-R-100-C	377,85	S10.2-R-100-A	383,25		13,14

Transporte >2,4 m

S10

CRUDO		ANOD.		BLACK				
Ref.	PVP (€)	Ref.	PVP (€)	Ref.	PVP (€)	Unidades	Volumen (mm)	Peso (Kg)
S10-2-C	4,74	S10-2-A	5,60			2	175x100x60	0,17
S10-10-C	20,77	S10-10-A	26,16	S10-10-B	22,88	10	280x105x65	0,70
S10-100-C	203,05	S10-100-A	224,95	S10-100-B	219,09	100	400x200x250	6,87
S10-P-2-C*	4,06			S10-P-2-B*	4,37	2	220x85x40	0,13
S10-R-100-C	226,78	S10-R-100-A	251,72				xx	9,99

Transporte <=2,4 m

***S10-P-2-C Es una referencia de Picking. Se deberá adquirir en embalajes múltiplos de 50.**
***S10-P-2-B Es una referencia de Picking. Se deberá adquirir en embalajes múltiplos de 50.**

S10.1

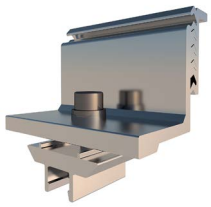

CRUDO		ANOD.				
Ref.	PVP (€)	Ref.	PVP (€)	Unidades	Volumen (mm)	Peso (Kg)
S10.1-10-C	27,93	S10.1-10-A	29,88	10	280x105x65	1,10
S10.1-100-C	267,66	S10.1-100-A	286,98	100	400x200x250	10,84

Transporte <=2,4 m

PRESORES

LATERAL

S10.3

CRUDO		ANOD.				
Ref.	PVP (€)	Ref.	PVP (€)	Unidades	Volumen (mm)	Peso (Kg)
S10.3-2-C	5,28	S10.3-2-A	5,48	2	175x100x60	0,18
S10.3-10-C	23,54	S10.3-10-A	24,51	10	280x105x65	0,75
S10.3-100-C	225,84			100	400x200x250	7,30
S10.3-P-2-C*	4,30			2	220x85x40	0,16
		S10.3-R-50-A	117,79		xx	5,00

Transporte <=2,4 m

***S10.3-P-2-C Es una referencia de Picking. Se deberá adquirir en embalajes múltiplos de 50.**

S10.8

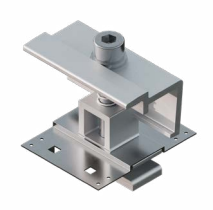

CRUDO		ANOD.			
Ref.	PVP (€)	Ref.	PVP (€)	Volumen (mm)	Peso (Kg)
S10.8-2-C	6,56	S10.8-2-A	6,87	xx	0,28
S10.8-10-C	29,51	S10.8-10-A	31,07		1,27
S10.8-100-C	283,93	S10.8-100-A	299,56		12,48

Transporte <=2,4 m

S12

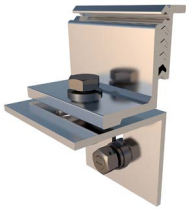

CRUDO		ANOD.				
Ref.	PVP (€)	Ref.	PVP (€)	Unidades	Volumen (mm)	Peso (Kg)
S12-2-C	8,99	S12-2-A	9,52	2	175x100x60	0,39
S12-10-C	43,30	S12-10-A	45,97	10	420x105x65	1,80
S12-100-C	413,04	S12-100-A	437,46	100	680x370x190	18,17

Transporte <=2,4 m

PRESORES

CENTRAL

S11

CRUDO		ANOD.		BLACK				
Ref.	PVP (€)	Ref.	PVP (€)	Ref.	PVP (€)	Unidades	Volumen (mm)	Peso (Kg)
S11-2-C	3,53	S11-2-A	3,92			2	175x100x60	0,14
S11-10-C	15,65	S11-10-A	17,61	S11-10-B	17,61	10	280x105x65	0,54
S11-100-C	146,23	S11-100-A	157,43	S11-100-B	157,43	100	400x200x120	5,09
S11-P-2-C*	2,93			S11-P-2-B*	3,30	2	220x85x40	0,10

Transporte <=2,4 m

***S11-P-2-C Es una referencia de Picking. Se deberá adquirir en embalajes múltiplos de 50.**
***S11-P-2-B Es una referencia de Picking. Se deberá adquirir en embalajes múltiplos de 50.**

S11.1

CRUDO		ANOD.				
Ref.	PVP (€)	Ref.	PVP (€)	Unidades	Volumen (mm)	Peso (Kg)
S11.1-10-C	18,16	S11.1-10-A	19,65	10	280x105x65	0,68
S11.1-100-C	161,73	S11.1-100-A	181,74	100	400x200x250	6,62

Transporte <=2,4 m

S11.2

NOVEDAD

CRUDO		ANOD.			
Ref.	PVP (€)	Ref.	PVP (€)	Volumen (mm)	Peso (Kg)
S11.2-10-C	26,32	S11.2-10-A	26,41	xx	0,71
S11.2-100-C	253,33	S11.2-100-A	254,16		6,89

Transporte <=2,4 m

PRESORES

CENTRAL

S11.3

CRUDO		ANOD.				
Ref.	PVP (€)	Ref.	PVP (€)	Unidades	Volumen (mm)	Peso (Kg)
S11.3-2-C	4,05	S11.3-2-A	4,21	2	175x100x60	0,15
S11.3-10-C	18,40	S11.3-10-A	19,21	10	280x105x65	0,58
S11.3-100-C	172,89	S11.3-100-A	180,99	100	400x200x120	5,53
S11.3-P-2-C*	3,29			2	220x85x40	0,13

Transporte <=2,4 m

***S11.3-P-2-C Es una referencia de Picking. Se deberá adquirir en embalajes múltiplos de 50.**

S11.8

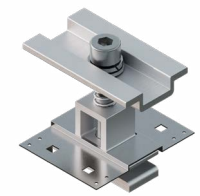

CRUDO		ANOD.			
Ref.	PVP (€)	Ref.	PVP (€)	Volumen (mm)	Peso (Kg)
S11.8-2-C	5,37	S11.8-2-A	5,58		0,23
S11.8-10-C	23,56	S11.8-10-A	24,62	xx	1,00
S11.8-100-C	224,39	S11.8-100-A	234,99		9,85

Transporte <=2,4 m

TORNILLERÍA

ZINCADO

S42

Ref.	PVP (€)	Unidades	Volumen (mm)	Peso (Kg)
S42-100	12,74	100	175x100x60	0,62

Transporte <=2,4 m

S42.1

Ref.	PVP (€)	Unidades	Volumen (mm)	Peso (Kg)
S42.1-100	24,75	100	175x100x60	0,71

Transporte <=2,4 m

S42.2

Ref.	PVP (€)	Unidades	Volumen (mm)	Peso (Kg)
S42.2-50	19,17	50	175x100x60	0,61

Transporte <=2,4 m

TORNILLERÍA

ZINCADO

S42.3

Ref.	PVP (€)	Unidades	Volumen (mm)	Peso (Kg)
S42.3-50	23,57	50	280x105x65	0,91

Transporte <=2,4 m

BIMETÁLICA

S43

Ref.	PVP (€)	Unidades	Volumen (mm)	Peso (Kg)
S43-100	90,46	100	175x100x60	0,71

Transporte <=2,4 m

S43.1

Ref.	PVP (€)	Unidades	Volumen (mm)	Peso (Kg)
S43.1-100	101,08	100	175x100x60	0,84

Transporte <=2,4 m

TORNILLERÍA

BIMETÁLICA

S43.2

Ref.	PVP (€)	Unidades	Volumen (mm)	Peso (Kg)
S43.2-25	38,26	25	175x100x60	0,34

Transporte <=2,4 m

S43.3

Ref.	PVP (€)	Unidades	Volumen (mm)	Peso (Kg)
S43.3-25	44,17	25	175x100x60	0,39

Transporte <=2,4 m

UNLIM

FIJACIÓN

TOMATIERRAS

ACCESORIOS PARA ESTRUCTURA

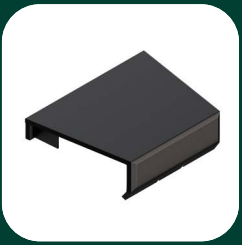

ACCESORIOS PARA MÓDULO

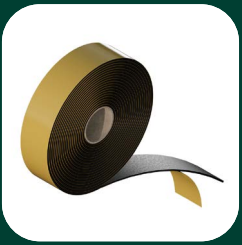

JUNTA ESTANQUEIDAD

FIJACIÓN

TACO QUÍMICO Y TAMIZ

TM

Ref.	PVP (€)	Unidades	Volumen (mm)	Peso (Kg)
TM-85-100	26,22	100	400x200x120	0,56
TM-130-100	28,61			0,66

Transporte <=2,4 m

TQ

Ref.	PVP (€)	Unidades	Peso (Kg)
TQ-12	97,14	12	6,85

Transporte <=2,4 m

SELLANTE

SL

Ref.	PVP (€)	Unidades	Peso (Kg)
SL-T-1	27,32	1	1,05

Transporte <=2,4 m

TOMATIERRAS

TOMATIERRAS

S13

ACERO				
Ref.	PVP (€)	Unidades	Volumen (mm)	Peso (Kg)
S13-10	4,71	10	175x100x60	0,10
S13-100	41,44	100	280x105x65	0,68

Transporte <=2,4 m

S13.3

ACERO				
Ref.	PVP (€)	Unidades	Volumen (mm)	Peso (Kg)
S13.3-10	4,71	10	175x100x60	0,11
S13.3-100	41,44	100	280x105x65	0,76

Transporte <=2,4 m

S13.4

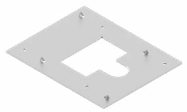

ACERO				
Ref.	PVP (€)	Unidades	Volumen (mm)	Peso (Kg)
S13.4-10	4,68	10	175x100x60	0,12
S13.4-100	37,17	100	280x105x65	0,86

Transporte <=2,4 m

ACCESORIOS PARA ESTRUCTURA

BLACK END

BE

Ref.	PVP (€)	Unidades	Volumen (mm)	Peso (Kg)
BE-40	60,31	40	400x200x250	2,03

Transporte <=2,4 m

CLIP PASA CABLE

CP

Ref.	PVP (€)	Unidades	Volumen (mm)	Peso (Kg)
CP-40	15,54	40	420x105x65	0,40

Transporte <=2,4 m

ANCLAJE MICROINVERSOR

T79

CRUDO		ANOD.				
Ref.	PVP (€)	Ref.	PVP (€)	Unidades	Volumen (mm)	Peso (Kg)
S79-4-C	7,98	S79-4-A	8,06	4	175x100x60	0,14

Transporte <=2,4 m

ACCESORIOS PARA ESTRUCTURA

ANCLAJE MICROINVERSOR

T68

Ref.	PVP (€)	Unidades	Peso (Kg)
S68-4	3,32	4	0,09

Transporte <=2,4 m

T79

CRUDO		ANOD.				
Ref.	PVP (€)	Ref.	PVP (€)	Unidades	Volumen (mm)	Peso (Kg)
S79-4-C	7,98	S79-4-A	8,06	4	175x100x60	0,14
S79-40-C	43,85	S79-40-A	44,80	40		1,00

Transporte <=2,4 m

ACCESORIOS PARA ESTRUCTURA

ANCLAJE MICROINVERSOR

T68

Ref.	PVP (€)	Unidades	Volumen (mm)	Peso (Kg)
S68-40	29,49	40	175x100x60	0,92

Transporte <=2,4 m

T69

Ref.	PVP (€)	Unidades	Volumen (mm)	Peso (Kg)
S69-4	4,42	4	175x100x60	0,12
S69-40	23,10	40	280x105x65	0,82

Transporte <=2,4 m

TAPA PERFIL

TG1

Ref.	PVP (€)	Unidades	Volumen (mm)	Peso (Kg)
TG1-40	8,70	40	175x100x60	0,12

Transporte <=2,4 m

ACCESORIOS PARA ESTRUCTURA

LASTRE

LH

Ref.	PVP (€)	Unidades	Peso (Kg)
LH-11-108	343,04	108	1.188,00

TRANSPORTE ESPECIAL

ACCESORIOS PARA MÓDULO

CLIP DRENAJE

CD

Ref.	PVP (€)	Unidades	Volumen (mm)	Peso (Kg)
CD-40	46,00	40	280x105x65	0,32

Transporte <=2,4 m

BIRDBLOCKER

BBLOCKER

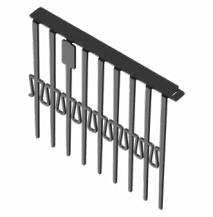

Ref.	PVP (€)	Unidades	Volumen (mm)	Peso (Kg)
BB125-60-1	374,00	60	530x380x110	4,57
BB125-60-24	8.976,10	1440		109,78
BB200-60-1	498,89	60	530x380x110	6,19
BB200-60-24	11.973,50	1440		148,51

Transporte <=2,4 m

BBCLIP

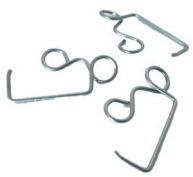

Ref.	PVP (€)	Unidades	Peso (Kg)
BBClip30-50	34,90	50	0,13
BBClip35-50			0,14

Transporte <=2,4 m

ACCESORIOS PARA MÓDULO

BIRDBLOCKER

BBTOOL

Ref.	PVP (€)	Unidades	Volumen (mm)	Peso (Kg)
BBTOOL-1	29,25	1	230x155x30	0,08

Transporte <=2,4 m

JUNTA ESTANQUEIDAD

JUNTA ESTANQUEIDAD

JE

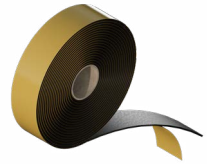

Ref.	PVP (€)	Unidades	Peso (Kg)
JE-20-R25	28,97	25	0,22
JE-50x60-100	21,65	100	0,14
JE-89x20-100	17,19		0,15

Transporte <=2,4 m